Купить квартиру за 4 250 000 рублей на улица Василия Татищева, 9А

Самарская область, Самара, улица Василия Татищева, 9А

Алабинская

4 250 000 Р

94 444Р за м^2

45.00 м^2	30.00 м^2	9.00 м^2	1 из 9
Общая	Жилая	Кухня	Этаж

Продаётся двухкомнатная квартира в Самаре, Куйбышевский район, на улице Василия Татищева, дом 9а. Это отличный вариант для тех, кто ищет комфортное и современное жильё. Квартира расположена на девятом этаже девятиэтажного кирпичного дома, построенного в 2020 году. Общая площадь квартиры составляет 45,7 квадратных метров, из которых 30 квадратных метров приходится на жилую площадь, а 9 квадратных метров на кухню. Высота потолков 2,7 метра, что создаёт ощущение простора и свободы. В квартире есть две изолированные комнаты, что позволяет организовать пространство по своему усмотрению. Состояние квартиры хорошее, она готова к заселению. Санузел совмещённый, но чистый и функциональный. В квартире установлен кондиционер, который поможет создать комфортный микроклимат в жаркие дни. Окна квартиры выходят во двор, откуда открывается красивый вид. Дом оборудован пассажирским и грузовым лифтами, а также имеет развитую инфраструктуру: рядом с домом расположены детская и спортивная площадки. Цена квартиры 4 250 000 рублей. Это выгодное предложение для тех, кто ценит комфорт, качество и удобство расположения. Не упустите возможность стать владельцем этой уютной и светлой квартиры в одном из самых перспективных районов Самары.

0 с 23.04.2025, обновлен 23.04.2025

Продавец: Собственник

Телефон: +79893056044

Характеристики
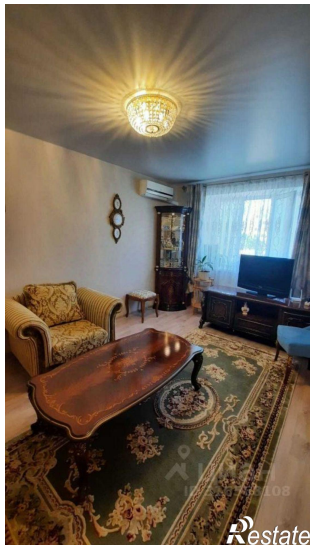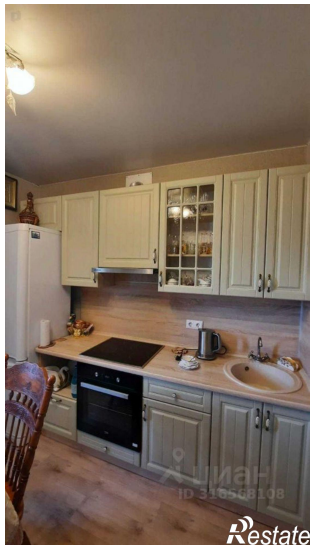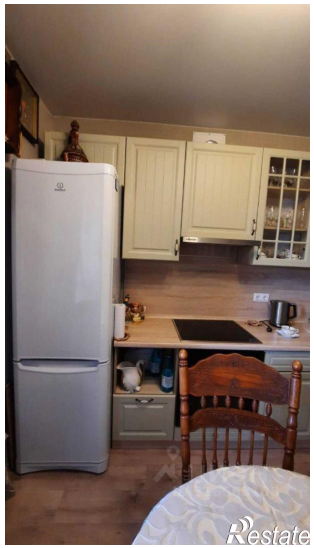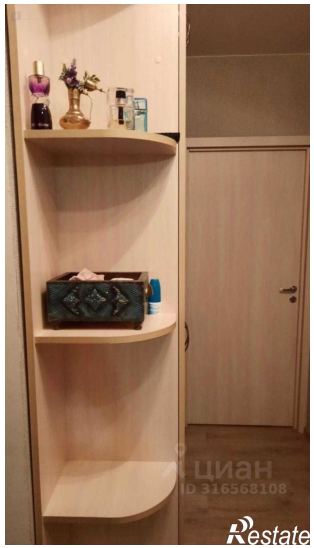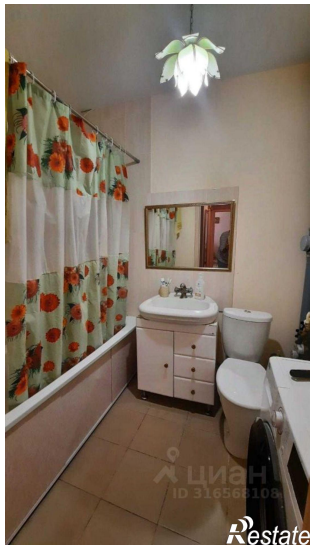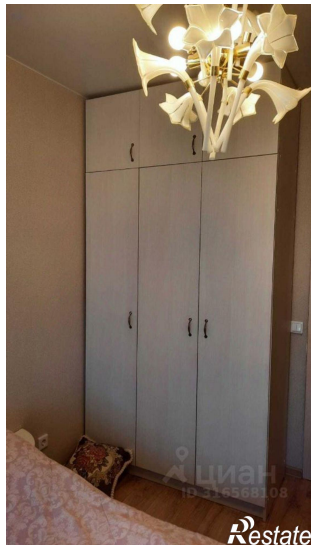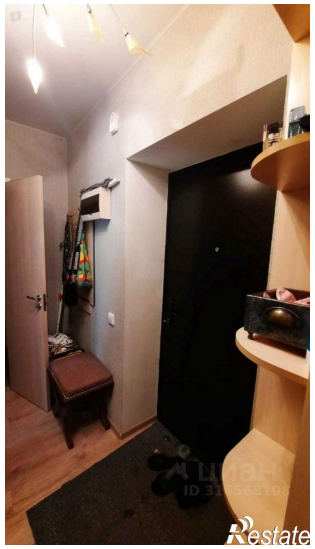
Количество комнат	2	Тип дома	кирпичный
Этаж	1	Этажей всего	9
Площадь жилая	30.00 кв. м	Площадь кухни	9.00 кв. м