Купить квартиру за 11 990 000 рублей на Ново-Садовая улица, 106М

Самарская область, Самара, Ново-Садовая улица, 106М

Российская

11 990 000 Р
171 286Р за м^2

70.00 м^2	37.00 м^2	11.00 м^2	14 из 23
Общая	Жилая	Кухня	Этаж

Специалист объекта - Степанов Никита. Продается видовая 2-комнатная квартира в самом сердце Самары!!! Эта квартира — настоящая находка для тех, кто ценит качество жизни. Просторная гостиная, оформленная по эксклюзивному дизайн-проекту, станет идеальным местом для теплых семейных ужинов и дружеских встреч. Теплый пол создаст атмосферу домашнего уюта в любое время года. Вам не придется беспокоиться о комфорте — в квартире предусмотрены как общая ванная комната, так и отдельный гостевой санузел, а сплит-система обеспечит приятную температуру в любое время года. Уютная спальня с собственной гардеробной позволит с радостью просыпаться по утрам и радоваться предстоящему дню. Расположение квартиры — настоящая жемчужина. Всего в нескольких минутах ходьбы вы найдете прекрасный пляж и живописную пристань, а также удобные остановки общественного транспорта, что обеспечит вам легкий доступ ко всем уголкам города. Всего 15 минут — и вы на Ладье, а 10 минут отделяют вас от Филиала государственной Третьяковской галереи, где можно провести время с семьей и детьми. На закрытой территории жилого комплекса вас ждет все необходимое для комфортной жизни: круглосуточный магазин, сетевые супермаркеты, детская площадка для ваших малышей, а также уютные рестораны и пекарни, где можно насладиться свежей ...

0 с 24.04.2025, обновлен 24.04.2025

Продавец: Собственник

Телефон: +79318955159

Характеристики

Количество комнат	2	Этаж	14
Этажей всего	23	Площадь жилая	37.00 кв. м
Площадь кухни	11.00 кв. м		

https://samara.restate.ru/obj/prodazha-dvuhkomnatnoy-kvartiri-novo-sadovaya-ulica-106m-18231741971/

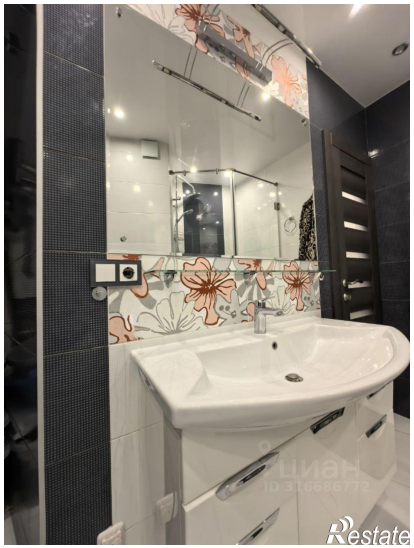

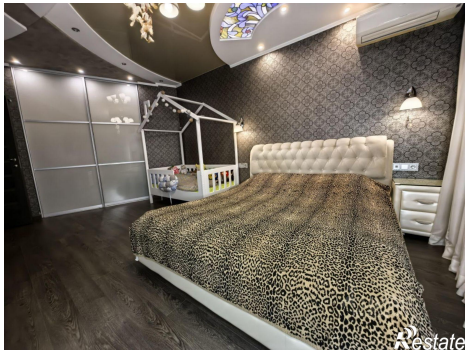
Restate

Restate