Купить квартиру за 6 100 000 рублей на улица Тухачевского, 56

Самарская область, Самара, улица Тухачевского, 56

Гагаринская

6 100 000 Р
152 500Р за м^2

40.00 м^2	10.00 м^2	5 из 9
Общая	Кухня	Этаж

Продается большая 1к квартира. Площадь без лоджии 39 кв.м. Выполнен качественный ремонт. Замена всей электрики в квартире, заменены все стояки ии трубы,стяжка пола, замена радиаторов, трехкамерные стеклопакеты, шикарные межкомнатные двери, застекленная новыми окнами лоджия, прочный линолеум. В квартире оставляем всё. Кухня: Новый кухонный гарнитур выполнен под заказ под индивидуальные предпочтения, совершенно новый. Холодильник практически не использовался. Счетчики на газ, гвс, хвс новые, рабочие. Комната: Широкая, светлая комната. Очень вместительный шкаф купе на всю стену делался индивидуально на заказ. Диван-книжка в новом состоянии, рабочий кондиционер. Лоджия: Выполнено остекление. Санузлы: Туалет ванна полностью в плитке. Сантехника исправна в прекрасном состоянии. Водонагреватель и стиральную машинку оставляем. Квартира находится в закрываемом тамбуре с одной соседкой, подъезд отремонтирован, входная группа очень презентабельного вида. УК ухаживает за придомовой территорией и облагораживает ее. Зимой исправно вывозят снег. Местра для парковок всегда есть. Окна выходят во двор. Сам дом располагается на некотором удалении от дороги и шума. Район очень удобен транспортной развязкой: трамваи, автобусы в огромном количестве. Магазины и пункты доставки в соседнем доме. Документы: ...

0 с 24.04.2025, обновлен 24.04.2025

Продавец: Хабарова Татьяна

Телефон: +79171504325

Характеристики
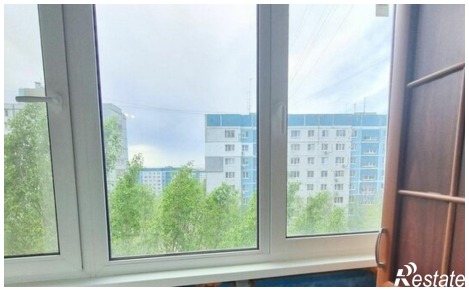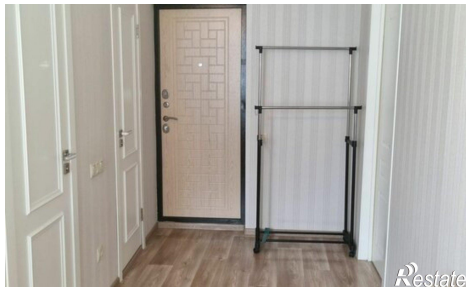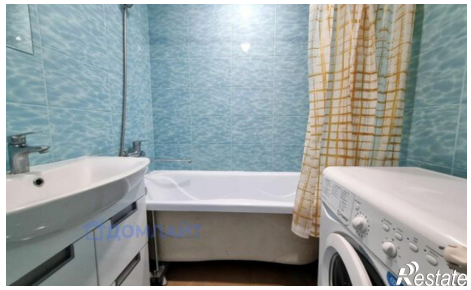
Количество комнат	1	Этаж	5
Этажей всего	9	Площадь кухни	10.00 кв. м