Купить квартиру за 5 900 000 рублей на улица Силина, 17

Самарская область, Самара, улица Силина, 17

Безымянка

5 900 000 Р
90 769Р за м^2

65.00 м^2	43.50 м^2	8.00 м^2	6 из 9
Общая	Жилая	Кухня	Этаж

Арт. 102220926 Продается трёхкомнатная квартира, расположение на 6 этаже 9 этажного дома ,квартира на 2 стороны (балкон и лоджия) рядом школа видна с балкона , садик и больница,ТЦ Эль Рио в шаговой доступности Тип дома панельный,в подъезде зделон ремонт ,новый пассажирский лифт Жилая площадь 43,5 м2 Кухня 8м2 Туалет ванная раздельно Общая площадь 65 м2. Звоните!

0 с 27.04.2025, обновлен 27.04.2025

Продавец: Собственник

Телефон: +79878186049

Характеристики

Количество комнат	3	Тип дома	панельный
Этаж	6	Этажей всего	9
Площадь жилая	43.50 кв. м	Площадь комнат	43.50 кв. м
Площадь кухни	8.00 кв. м		

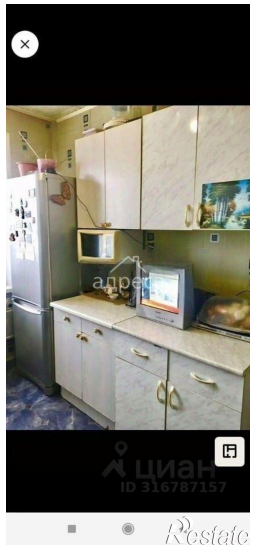

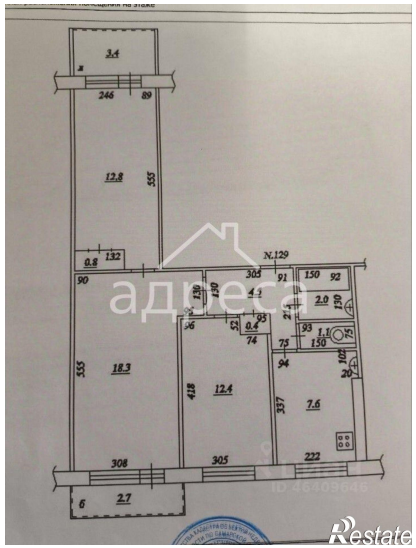
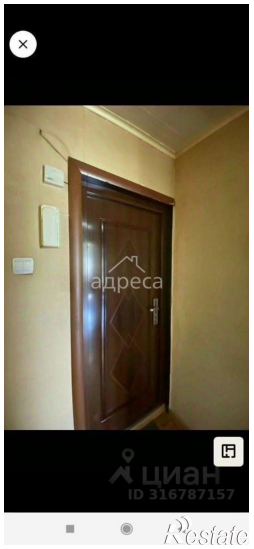
Авито – услуги, авто, ...
Установка завершена. Наж...
Открыть