Купить квартиру за 14 500 000 рублей на улица Урицкого, 23

Самарская область, Самара, улица Урицкого, 23

Московская

14 500 000 Р

149 485Р за м^2

97.00 м^2	45.00 м^2	1 из 26
Общая	Кухня	Этаж

СРОЧНО, Собственник! Цена ниже рынка из-за срочной продажи. Строим дом. Риелтор нам не нужен. Показ только с заинтересованным покупателем. 2 взрослых собственника. Я и моя мама. Продается просторная трехкомнатная квартира с уникальной планировкой евро . Это идеальный вариант для тех, кто ищет комфорт и качество: две уютные спальни, два санузла, две лоджии с выходом из гостиной и спальни, а также гостинная, обьединенная с кухней. В квартире сделан ремонт по авторскому проекту с применением высококачественных материалов. Для вашего комфорта в жилище установлена система теплый пол в прихожей, на кухне, в спальне и санузлах. В каждой комнате - кондиционеры, а один из санузлов оборудован гидромассажной ванной с хромотерапией. Квартира обладает высокими потолками (2.8 м), что добавляет воздуха и пространства. Во дворе для детей обустроена современная безопасная игровая зона, а для машин жителей - парковка с автоматическим шлагбаумом. Периметр дома защищен видеонаблюдением с возможностью онлайн-доступа. Дом находится в районе с хорошо развитой инфраструктурой: в пешей доступности магазины, ТЦ Гудок , железнодорожный вокзал, детские сады, школы, спортзалы и остановки общественного транспорта. Набережная реки Волги также расположена рядом с домом. Документы готовы

0 с 28.04.2025, обновлен 28.04.2025

Продавец: Собственник

Телефон: +79179698636

Характеристики

Количество комнат	3	Этаж	1
Этажей всего	26	Площадь кухни	45.00 кв. м

https://samara.restate.ru/obj/prodazha-tryohkomnatnoy-kvartiri-ulica-urickogo-23-18231765956/

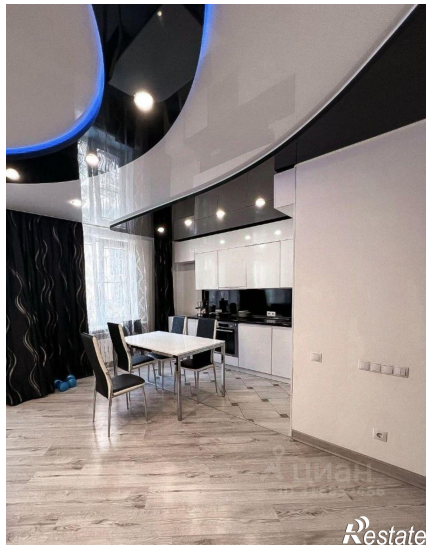
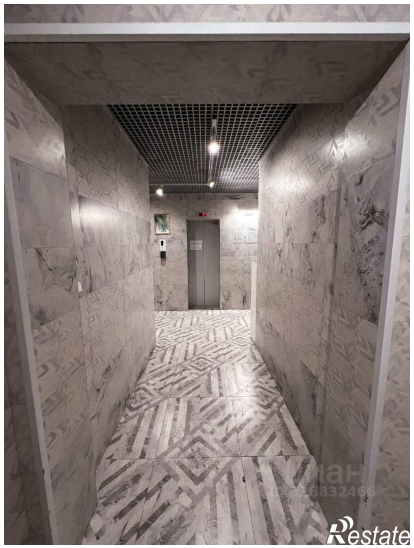
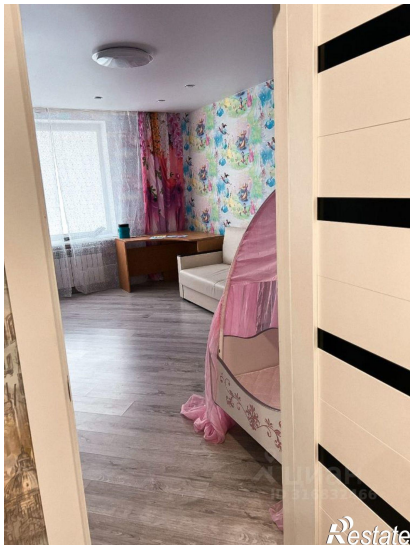
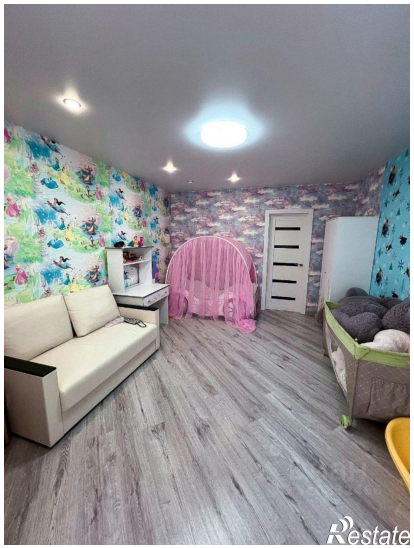
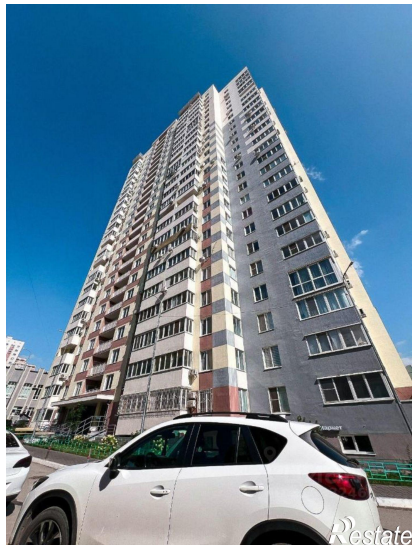
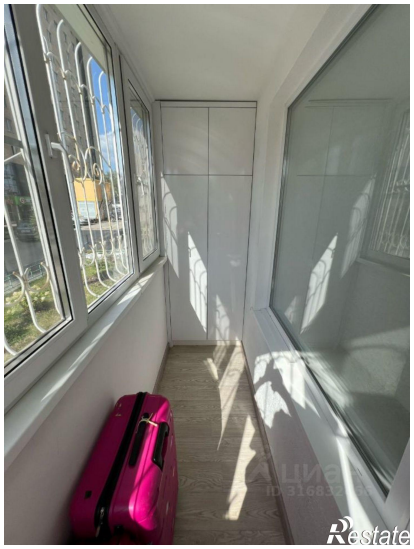
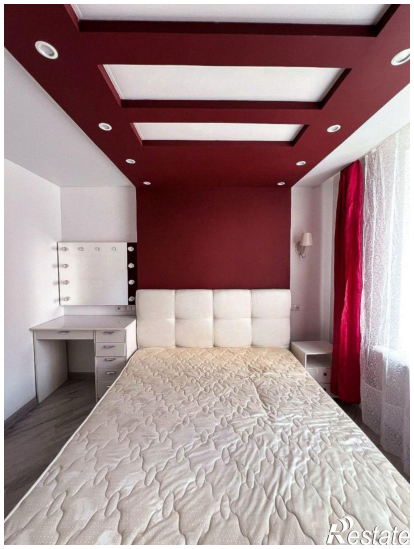
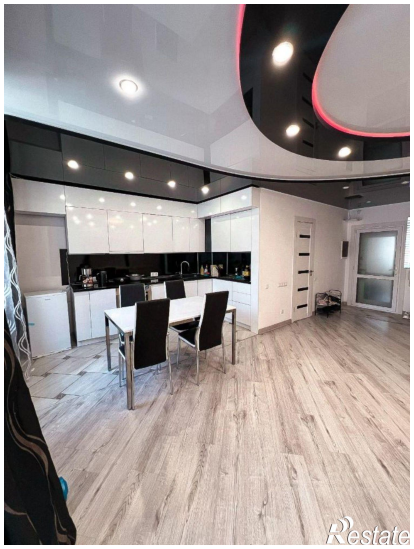

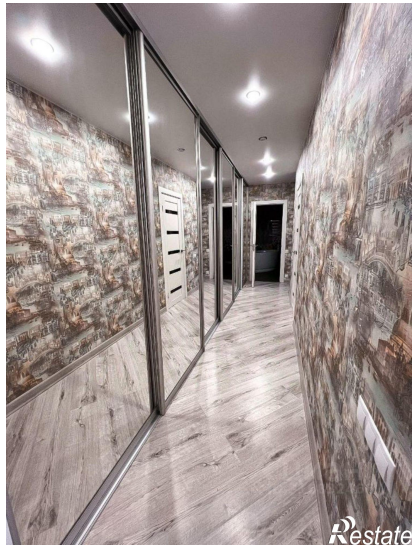
Restate

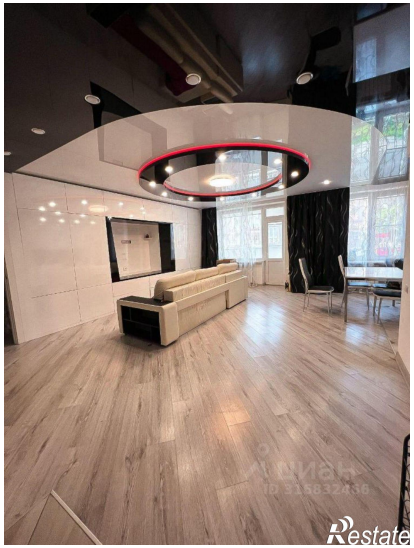
Restate