Купить квартиру за 6 100 000 рублей на ул Фадеева, 64

Самарская область, Городской округ Самара, Самара, ул Фадеева, 64

Безымянка

6 100 000 Р
117 308Р за м^2

52.00 м^2	24.00 м^2	7.00 м^2	4 из 9
Общая	Жилая	Кухня	Этаж

Арт. 102551374 Продается двухкомнатная квартира в Самаре на улице Фадеева, 64. Общая площадь — 52.7 кв. м, жилая — 33.2 кв. м, кухня — 7.8 кв. м. Квартира расположена на 4 этаже 9-этажного панельного дома, построенного в 1989 году. Окна выходят во двор, что обеспечивает тишину и спокойствие. Балкон добавляет еще больше комфорта. Дом находится в хорошем состоянии, есть пассажирский лифт и наземная парковка. Рядом расположены 3 школы, детские сады, поликлиника 15, магазины, парк Гагарина. Метро Безымянка всего 5 минут на автомобиле, что позволяет быстро добраться до любой точки города. Хорошая транспортная доступность. Имеются долги за коммунальные услуги.

0 с 28.04.2025, обновлен 28.04.2025

Продавец: Собственник

Телефон: +79893054551

Характеристики

Количество комнат	2	Тип дома	панельный
Этаж	4	Этажей всего	9
Площадь жилая	24.00 кв. м	Площадь комнат	11.00 кв. м
Площадь кухни	7.00 кв. м		
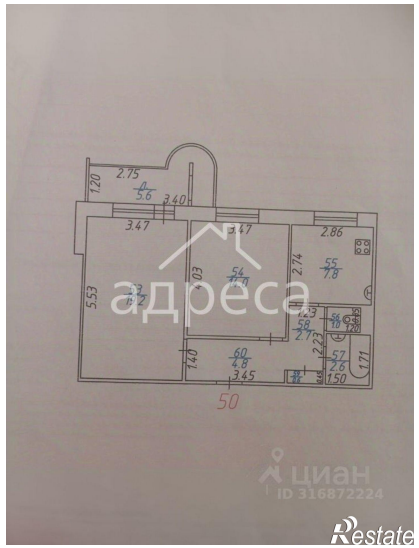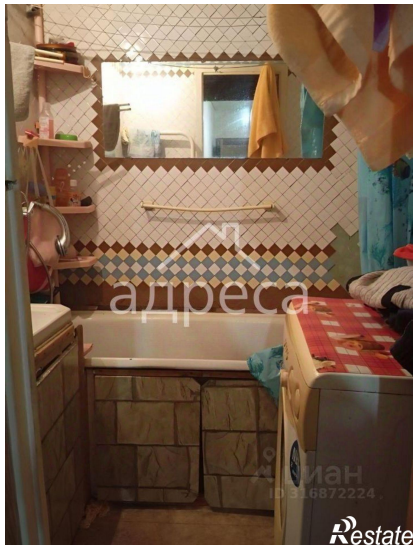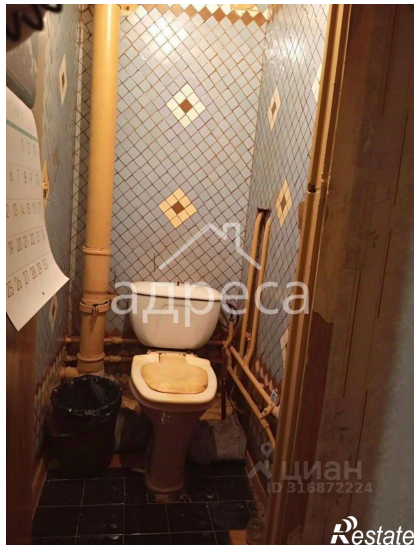
https://samara.restate.ru/obj/prodazha-dvuhkomnatnoy-kvartiri-ul-fadeeva-64-18231770028/