Купить квартиру за 6 100 000 рублей на улица Калинина, 14

Самарская область, Самара, улица Калинина, 14

Безымянка

6 100 000 Р
148 780Р за м^2

41.00 м^2	17.00 м^2	12.00 м^2	7 из 11
Общая	Жилая	Кухня	Этаж

В самом сердце города! Идеальная однушка ждет Вас! Ключевые преимущества: Заезжай и живи! Квартира не требует никаких вложений сделан качественный ремонт, всё готово для комфортной жизни. Встроенная мебель, кондиционер и качественная новая техника остаются! Остальная мебель по договоренности. Огромная лоджия и прекрасный вид из окон и высокий этаж! Престижная локация: Наслаждайтесь всеми преимуществами центральной части города. Развитая инфраструктура: Все необходимое в шаговой доступности. За шлагбаумом есть свое парковочное место. Детские сады, рядом школа, в шаговой доступности станция метро. Живописный Парк для отдыха на природе. Множество кафе и магазинов. Всё под рукой! Комфортная жизнь в центре города ждет именно Вас!

0 с 29.04.2025, обновлен 29.04.2025

Продавец: Собственник

Телефон: +79869550680

Характеристики

Количество комнат	1	Тип дома	кирпичный
Этаж	7	Этажей всего	11
Площадь жилая	17.00 кв. м	Площадь кухни	12.00 кв. м

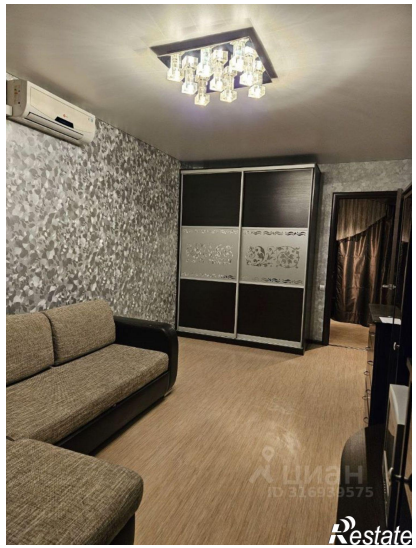
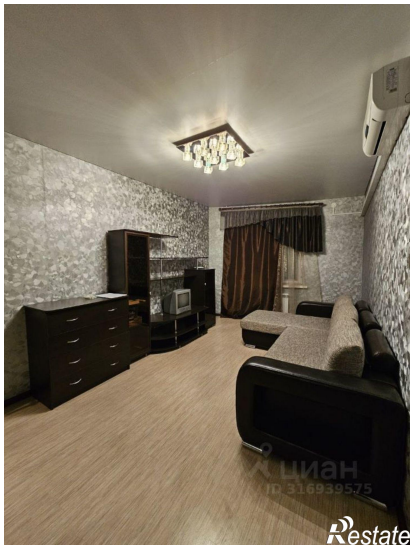
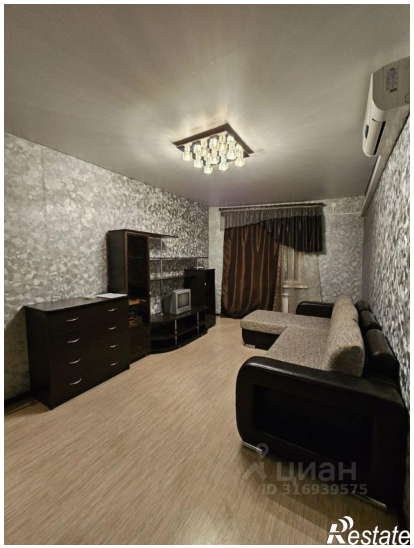
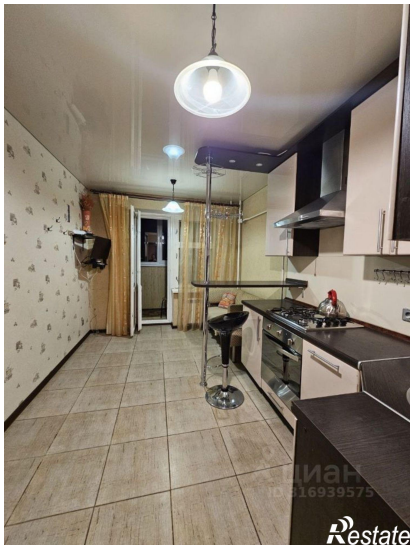

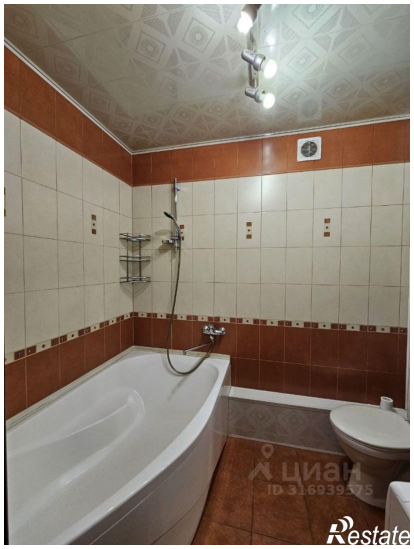

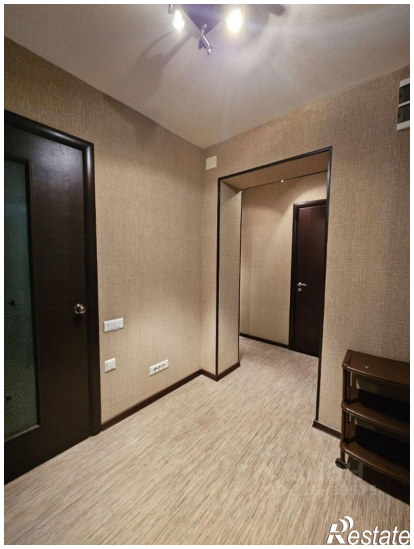

Restate

Restate