# Купить квартиру за 3 800 000 рублей на 11-й кв-л, 19

Самарская область, Городской округ Самара, Самара, 11-й кв-л, 19

Безымянка

3 800 000 Р
90 476Р за м$^2$

| 42.00 м$^2$ | 5.00 м$^2$ | 2 из 4 |
|---|---|---|
| Общая | Кухня | Этаж |

Предлагаем отличную светлую тёплую квартиру! Неугловая! Все окна пластиковые, натяжные потолки во всей квартире! Вся проводка новая, стояки поменяны! Счетчики на газ и на воду. Сделан косметический ремонт, при необходимости оставим мебель: диван, кровати в детской, стол, кухонный гарнитур, шкафы в детской и в спальне. Во дворе школа, в шаговой доступности детский сад. Через дом остановка общественного транспорта. Все магазины в шаговой доступности. Приходите на просмотр, небольшой торг уместен для реальных покупателей)

0 с 30.04.2025, обновлен 30.04.2025

Продавец: Собственник

Телефон: +79871685009

## Характеристики

| | | | |
|---|---|---|---|
| Количество комнат | 2 | Тип дома | кирпичный |
| Этаж | 2 | Этажей всего | 4 |
| Площадь кухни | 5.00 кв. м | | |

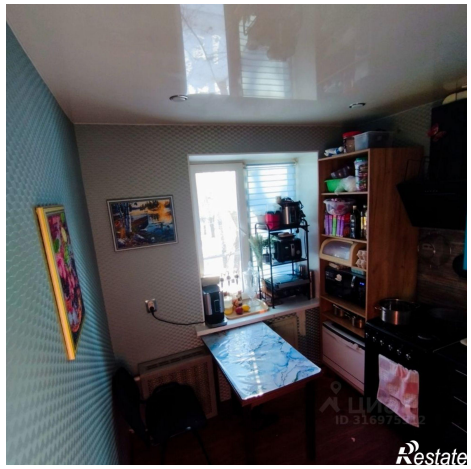
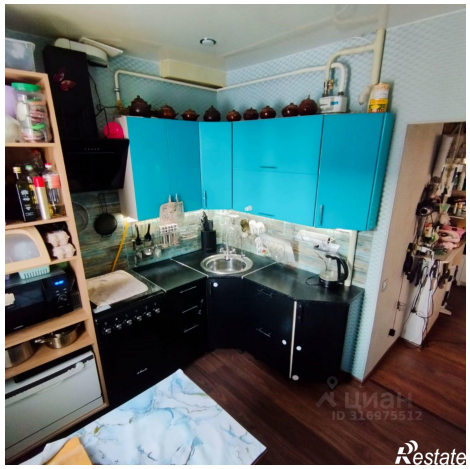
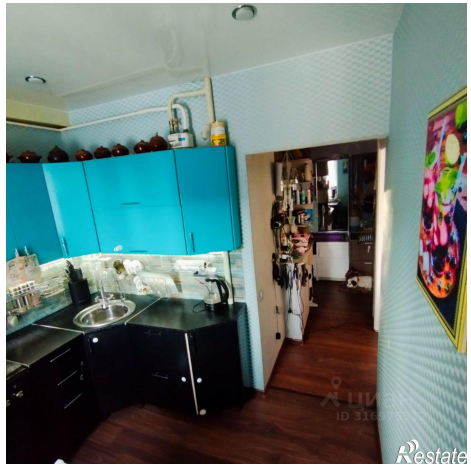

Restate

Restate