Купить квартиру за 3 600 000 рублей на микрорайон Крутые Ключи, 9

Самарская область, Городской округ Самара, Самара, микрорайон Крутые Ключи, 9

Безымянка

3 600 000 Р
81 818Р за м^2

44.00 м^2	28.70 м^2	8.00 м^2	3 из 3
Общая	Жилая	Кухня	Этаж

Продам 2 комнатную квартиру с самой удачной планировкой в этом районе! Удачное место расположения, двор не проездной,чистый и зеленый. В доме проживают порядочные, спокойные, семейные люди. Квартира в хорошем состоянии, очень теплая и уютная, окна выходят во двор, на солнечную сторону, не угловая,потолки никогда не протекали. Возможна продажа с мебелью! В квартире установлены и проверены счетчики на газ, свет, воду. Ухоженный двор и подъезд говорит об отличной работе жкх . Оплачиваем небольшие коммунальные платежи. В шаговой доступности Мега, сад, школа, остановка общественного транспорта,а главное по вечерам/утрам не нужно стоять в часовых пробках. Квартира без обременений и ограничений! Готовы на сделку, рассмотрим любой вид оплаты!

0 с 30.04.2025, обновлен 30.04.2025

Продавец: Собственник

Телефон: +79893050420

Характеристики

Количество комнат	2	Тип дома	кирпичный
Этаж	3	Этажей всего	3
Площадь жилая	28.70 кв. м	Площадь кухни	8.00 кв. м

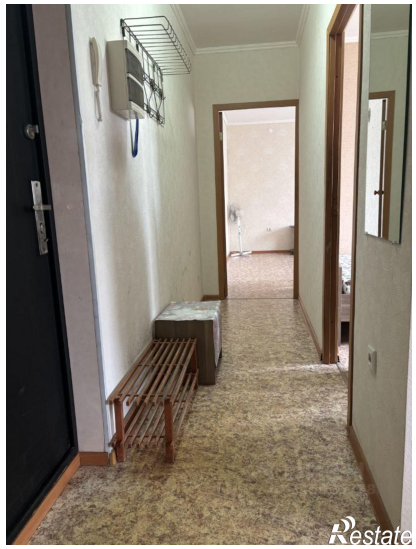

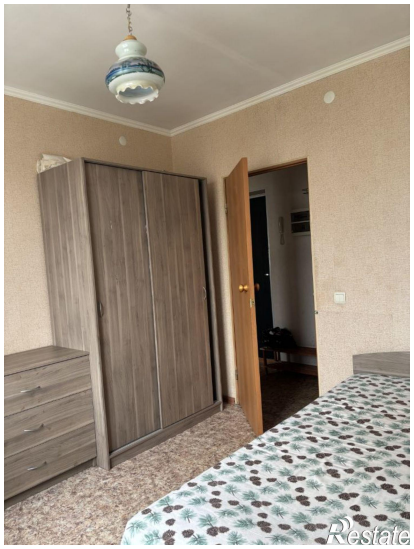

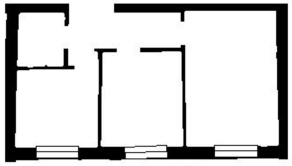

Restate