Купить квартиру за 20 996 000 рублей на ул Ново-Садовая, 139

Самарская область, Городской округ Самара, Самара, ул Ново-Садовая, 139

Алабинская

20 996 000 Р

159 061Р за м^2

132.00 м^2	53.90 м^2	50.00 м^2	9 из 17
Общая	Жилая	Кухня	Этаж

Продается шикарная трехкомнатная, видовая квартира с витражными окнами в новом доме с большой кухней- гостиной в районе Проспекта Ленина и Ново-Садовой. Закрытый двор. Все комнаты раздельные, хороший ремонт, комфортная планировка, 9/17. Общая площадь 132,2 кв.м., S жилая- 53,9 кв.м., (20,6 + 18,8 + 14,3) кв.м., кухня гостиная 50,3 кв.м., просторные холл и совмещенный санузел, площадью 20,6 кв.м. и 7,1 кв.м. соответственно.. Дорогие межкомнатные двери и немецкая сантехника Villeroy & Boch. Бонусом остаются встроенная кухня Мария со встроенной бытовой техникой Bosch, а именно варочная панель и вытяжка, духовой шкаф и СВЧ- печь, встроенный холодильник, посудомоечная машина, мебель в детской комнате, а именно встроенный шкаф, тумба под телевизор, мебель для рабочего кабинета, спальный гарнитур, а именно: двуспальная кровать с прикроватными тумбами, большой платяной шкаф, туалетный столик, 2 больших зеркальных встроенных шкафа, 4 сплит- системы, комод, зеркало, стильная, дорогая мебель в ванной комнате, дизайнерские шторы и люстры. Закрытый двор, большая детская площадка. Рядом с домом 2 детских сада, 2 общеобразовательные, музыкальная и художественная школы, одна из которых с бассейном, детская и взрослая поликлиники, супермаркеты и магазины, банки и почта, торговые центры и фитнес- ...

0 с 01.05.2025, обновлен 01.05.2025

Продавец: Собственник

Телефон: +79198156214

Характеристики

Количество комнат	3	Тип дома	кирпичный
Этаж	9	Этажей всего	17
Площадь жилая	53.90 кв. м	Площадь комнат	20.60 кв. м
Площадь кухни	50.00 кв. м		
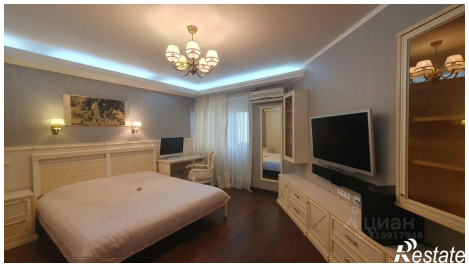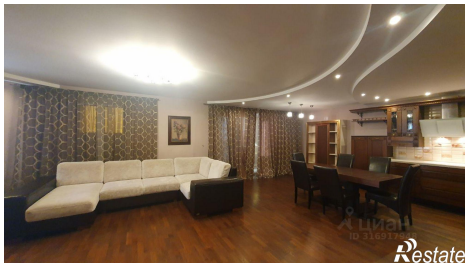
https://samara.restate.ru/obj/prodazha-tryohkomnatnoy-kvartiri-ul-novo-sadovaya-139-18231802434/