Купить квартиру за 6 150 000 рублей на улица Фадеева, 46

Самарская область, Самара, улица Фадеева, 46

Безымянка

6 150 000 Р

99 194Р за м^2

62.00 м^2	43.00 м^2	7.00 м^2	8 из 9
Общая	Жилая	Кухня	Этаж

Арт. 103065350 3к кв теплая, светлая. Коммуникации новые. Хороший ремонт. Окна ПВХ. Просторная гостиная с выходом на балкон. Уютная спальня с выходом в лоджию. Детская хорошей формы. Большая кухня. Мебель и техника остаются по-договоренности. Чистый подъезд. Приятные соседи. В тихом дворе детская площадка и места для парковки. В шаговой доступности магазины, университеты, школа, детские сады, сквер, ТЦ Парк хаус, парк Гагарина. Отличная транспортная развязка. Гарантия безопасной сделки. Полное юридическое сопровождение. Помогу одобрить ипотеку по ставе ниже, чем в банке.

0 с 04.05.2025, обновлен 04.05.2025

Продавец: Собственник

Телефон: +79322058949

Характеристики
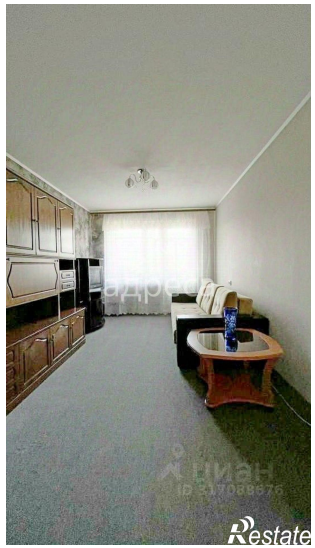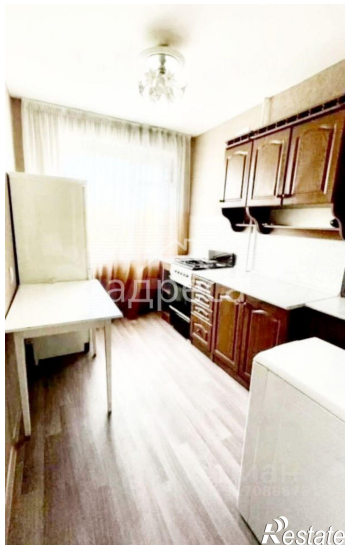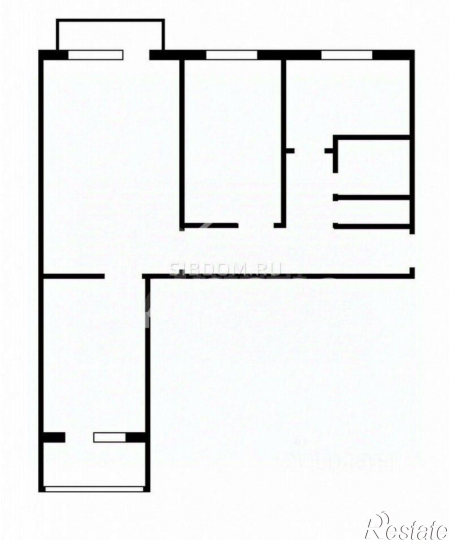
Количество комнат	3	Тип дома	панельный
Этаж	8	Этажей всего	9
Площадь жилая	43.00 кв. м	Площадь комнат	43.00 кв. м
Площадь кухни	7.00 кв. м