Купить квартиру за 6 800 000 рублей на ул Силовая, 6

Самарская область, Городской округ Самара, Самара, ул Силовая, 6

Безымянка

6 800 000 Р
158 140Р за м^2

43.00 м^2	17.30 м^2	13.00 м^2	6 из 18
Общая	Жилая	Кухня	Этаж

Продаётся просторная однокомнатная квартира на 6 этаже 18-ти этажного дома. Общая площадь - 43 м2. Жилая площадь - 17,3 м2 (остаются двуспальная кровать, диван, прикроватная тумбочка, письменный стол). Площадь кухни - 13,2 м2 (остаются кухонный гарнитур, варочная панель, холодильник, обеденный стол и стулья). Санузел - 4,6 м2 (остается стиральная машина). Лоджия - 3,0 м2, застеклена. Выход на лоджию из кухни. Коридор - 7,9 м2. В коридоре обустроена гардеробная. В доме ТСН, круглосуточная охрана, видеонаблюдение, закрытый двор, благоустроенная придомовая территория. Дом расположен в шаговой доступности от остановок общественного транспорта на улицах Ново-Садовая, Московское шоссе, Ново-Вокзальная. Район с развитой инфраструктурой. Один взрослый собственник, в собственности более 5 лет, продажа свободная.

0 с 04.05.2025, обновлен 04.05.2025

Продавец: Собственник

Телефон: +79874542124

Характеристики

Количество комнат	1	Тип дома	монолитный
Этаж	6	Этажей всего	18
Площадь жилая	17.30 кв. м	Площадь кухни	13.00 кв. м
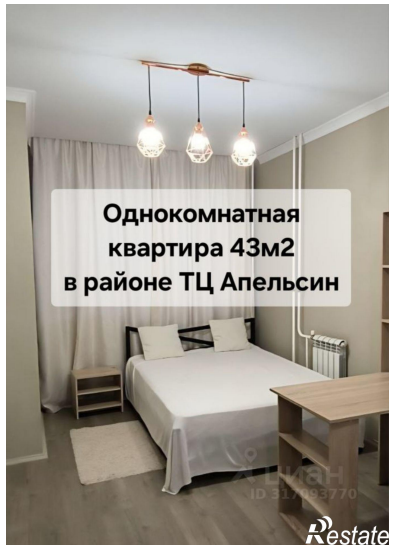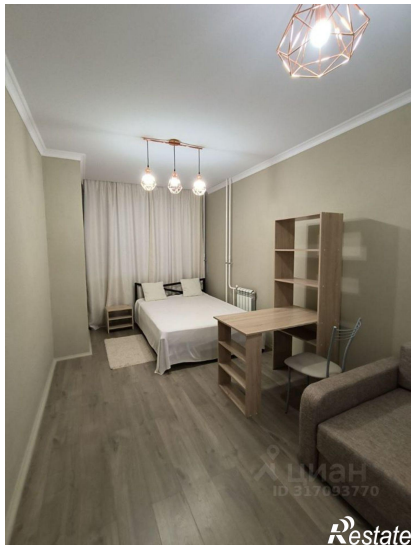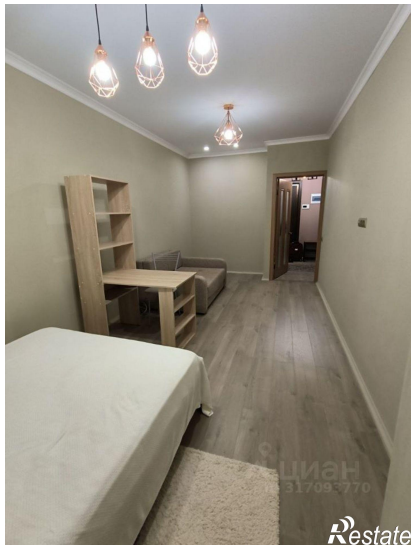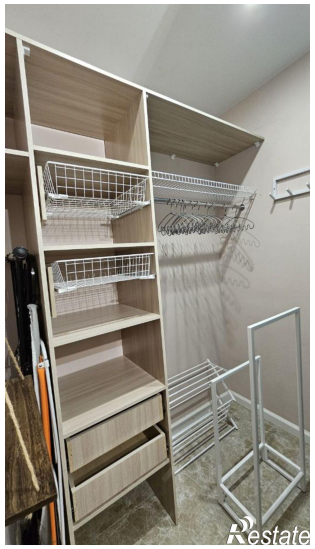
https://samara.restate.ru/obj/prodazha-odnokomnatnoy-kvartiri-ul-silovaya-6-18231813473/