Купить квартиру за 18 200 000 рублей на улица Луначарского, 5

Самарская область, Самара, улица Луначарского, 5

Российская

18 200 000 Р

227 500Р за м^2

80.00 м^2	40.00 м^2	20.00 м^2	8 из 25
Общая	Жилая	Кухня	Этаж

Квартира как в Pinterest Для креативных людей, ценителей пространства и стиля - в продаже уникальная 2-х комнатная квартира в стиле знаменитого архитектора Джонатана Адлера с эксклюзивным понарамным окном, красивым видом, съемными подвесными качелями в гостиной и детской. Гнездо хипстеров, зарегистрирована как квартира. Панорама - огромный портал в мир, для тех, кто не хочет выходить. Качели для тех, кто в детстве не накатался. Боксерская груша, для тех, кого раздражает сингулярность. Брутальный душ Бойцовский клуб. Гардеробная - для тех, кого бесит хлам приходящих. Всё как в кафешке, за кофе с утра можно не заезжать. На входе церберы-консьержи. На въезде - палки на пульте управления. Под окном: Третьяковка, футбольное поле и Волга. Цена как в тех домах, которые только строят - стильный ЖК ЗИМ Галлерея, только с ремонтом, идеей и воплощением. А еще с видом, который радует глаз и сознание. Для железного коня целая стоянка во дворе за шлагбаумом. Никаких сложностей со сделкой. Возможна рассрочка от собственника.

0 с 06.05.2025, обновлен 06.05.2025

Продавец: Собственник

Телефон: +79879311467

Характеристики

Количество комнат	2	Тип дома	кирпичный
Этаж	8	Этажей всего	25
Площадь жилая	40.00 кв. м	Площадь кухни	20.00 кв. м

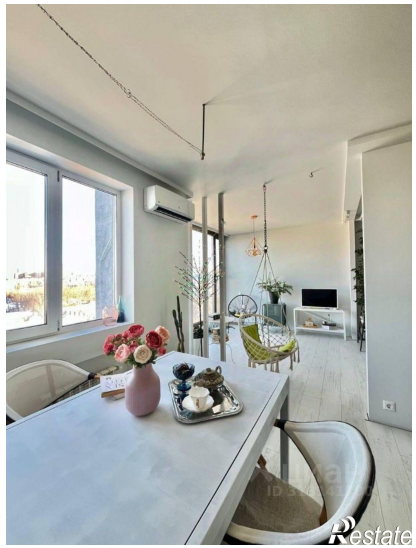
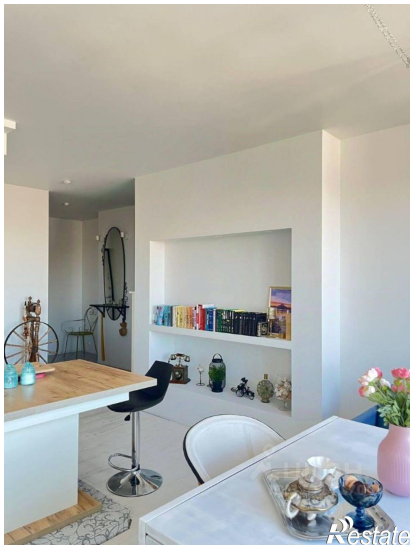
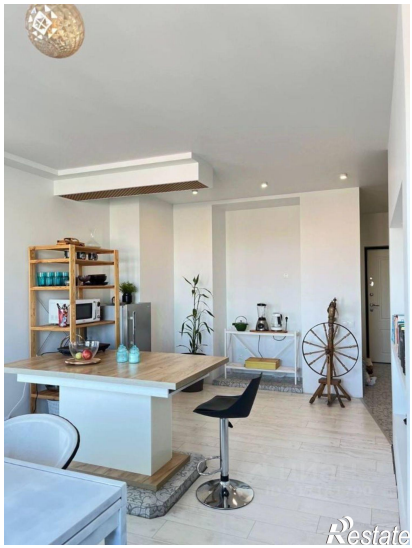
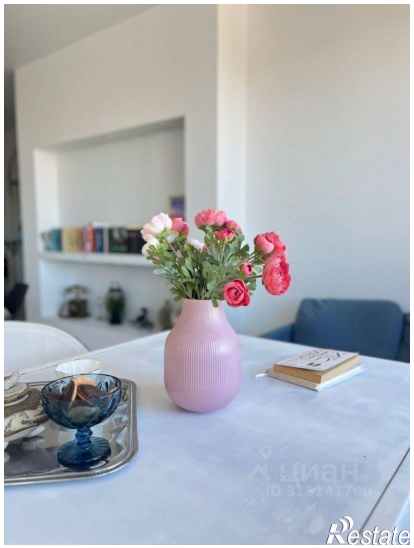
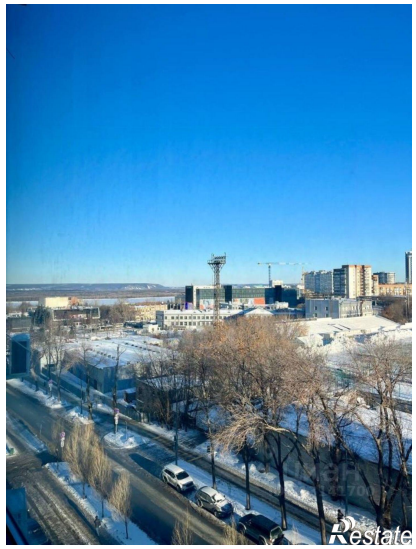
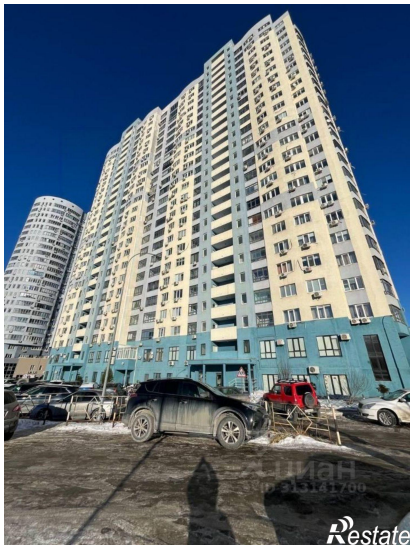
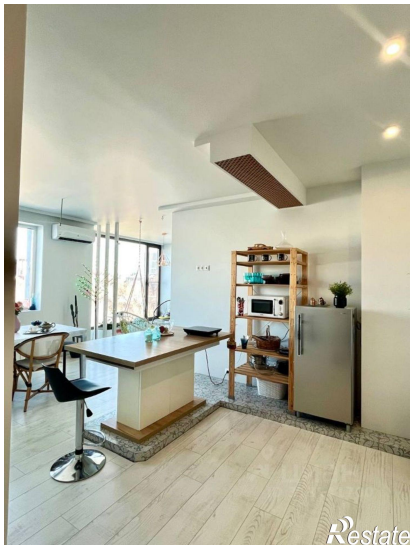

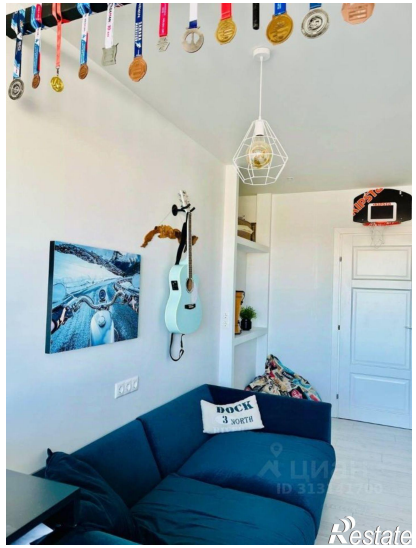
DOCK
3 зонти
Restate

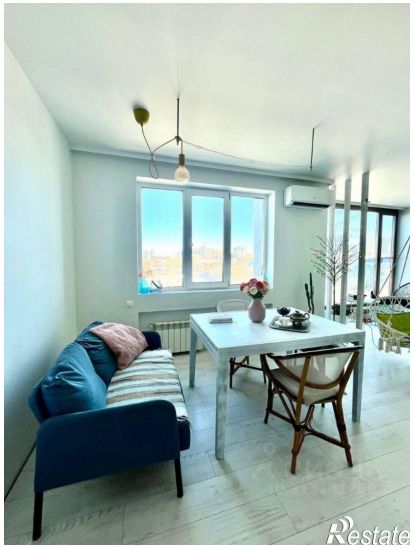
Restate