Купить квартиру за 6 950 000 рублей на Солнечная улица, 28

Самарская область, Самара, Солнечная улица, 28

Российская

6 950 000 Р
165 476Р за м^2

42.00 м^2	19.00 м^2	11.00 м^2	15 из 17
Общая	Жилая	Кухня	Этаж

Рады представить 1 комнатную. квартиру в лучшем ЖК Сандра. Закрытая территория, ухоженный двор, шлагбаум, видеонаблюдение. Квартира с евро ремонтом, общ.пл. 42,8 м2, кухня 11 м2, жил.пл. 19 м2, с/у совмещенный, просторный коридор с гардеробной. Комната просторная со встроенной гардеробной и выходом на балкон.Прекрасный вид из окон!!!Жигулёвские горы, р.Волга. Все рассветы и закаты ваши! ЖК расположен в дали от множественных застроек, что создает уютную атмосферу. В шаговой доступности есть все супермаркеты, спортивные комплексы, бассейн. Так же 2 детских садика и школа. Во дворе детская площадка. Лучшее место для счастливой жизни!!Звоните и приходите на просмотр! До встречи!

0 с 07.05.2025, обновлен 07.05.2025

Продавец: Собственник

Телефон: +79878162765

Характеристики
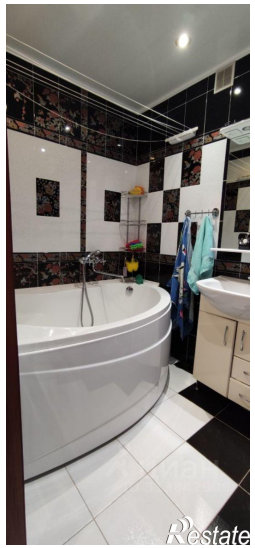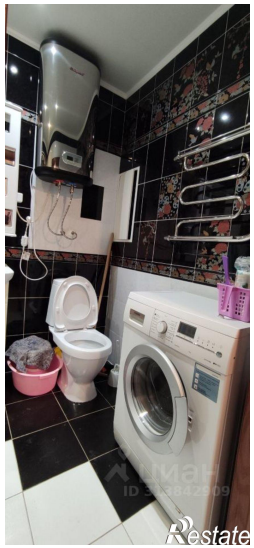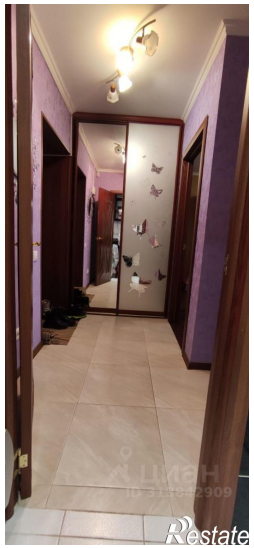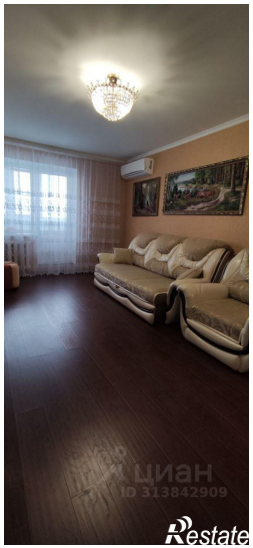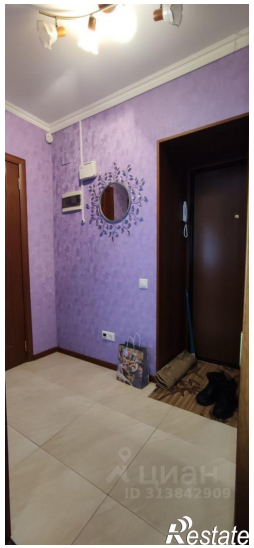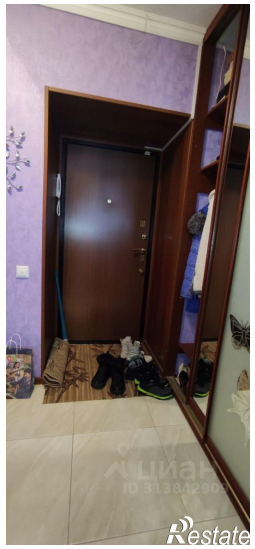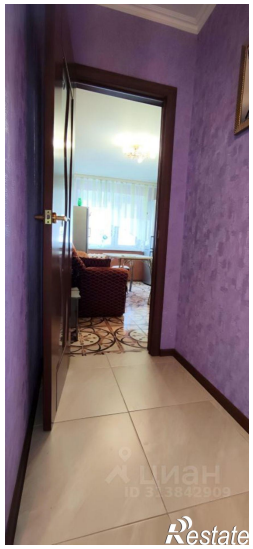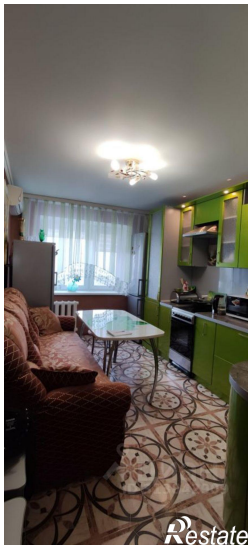
Количество комнат	1	Тип дома	кирпичный
Этаж	15	Этажей всего	17
Площадь жилая	19.00 кв. м	Площадь кухни	11.00 кв. м