Купить квартиру за 3 600 000 рублей на ул Хасановская, 17

Самарская область, Городской округ Самара, Самара, ул Хасановская, 17

Алабинская

3 600 000 Р
94 737Р за м^2

38.00 м^2	20.00 м^2	9.00 м^2	4 из 5
Общая	Жилая	Кухня	Этаж

Продается уютная однокомнатная квартира в Самаре на Хасановской улице, дом 17. Общая площадь квартиры составляет 38,8 кв. м, жилая площадь — 20 кв. м, площадь кухни — 9 кв. м. Квартира находится на 4 этаже 5-этажного панельного дома, построенного в 1985 году. Высота потолков — 2,5 метра, окна выходят во двор, что обеспечивает тишину и спокойствие. Квартира с евроремонтом, поэтому можно сразу заехать и жить. Просторная кухня оснащена всей необходимой техникой. Планировка продумана до мелочей, есть балкон для утренних кофе-брейков. Санузел отдельный, что создает дополнительное удобство. Дом в хорошем состоянии, ухоженная придомовая территория. Рядом с домом находятся школы и детские сады, что удобно для семей с детьми. В шаговой доступности магазины и клиники, поэтому все необходимое всегда под рукой. Квартира без обременений, один собственник. Возможна продажа в ипотеку. Все документы готовы к сделке, поэтому оформление пройдет быстро и без лишних хлопот. Приглашаем вас на просмотр этой замечательной квартиры! Записывайтесь на удобное для вас время, чтобы оценить все преимущества своими глазами.

0 с 07.05.2025, обновлен 07.05.2025

Продавец: Собственник

Телефон: +79871697140

Характеристики

Количество комнат	1	Тип дома	панельный
Этаж	4	Этажей всего	5
Площадь жилая	20.00 кв. м	Площадь кухни	9.00 кв. м

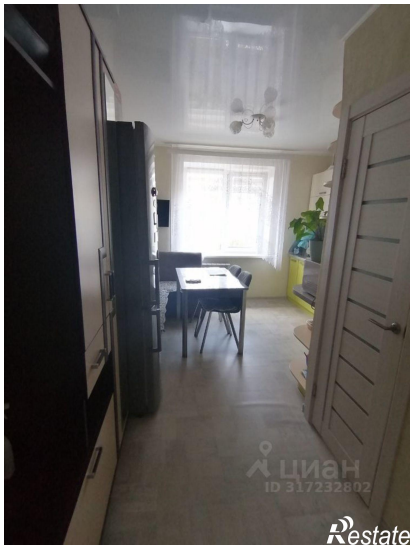

Restate

Restate