Купить квартиру за 8 500 000 рублей на улица Антонова-Овсеенко, 59

Самарская область, Самара, улица Антонова-Овсеенко, 59

Победа

8 500 000 Р
137 097Р за м^2

62.00 м^2	9.00 м^2	3 из 7
Общая	Кухня	Этаж

В продаже уютная 3-х к.кв., на 3 эт.7 эт. дома, общей площадью 61,9 м.кв., жилая-38,4 м.кв. Расположена по адресу: Антонова-Овсеенко, 59, пересечение ул. Советской армии. Все комнаты изолированные, большой коридор, просторная кухня, застеклённая большая лоджия, также есть небольшая гардеробная. Состояние квартиры отличное, только в одной комнате требуется наклеить обои. Из мебели остаётся кухня, остальное по договорённости. Окна выходят и во двор и на ул.Антонова-Овсеенко. Хорошая транспортная развязка, всё необходимое-рядом. Квартира в собственности более 5 лет, собственники взрослые. Подходит любая форма оплаты. Торг уместен. Звоните, покажем в удобное для Вас время.

0 с 08.05.2025, обновлен 09.05.2025

Продавец: Собственник

Телефон: +79171137121

Характеристики

Количество комнат	3	Этаж	3
Этажей всего	7	Площадь кухни	9.00 кв. м
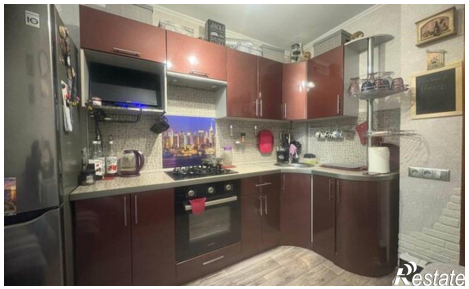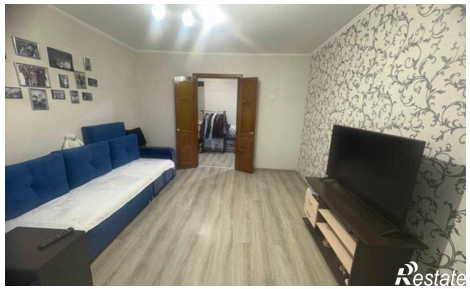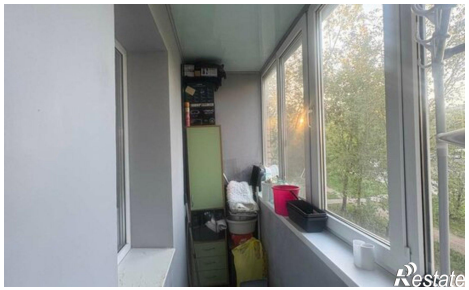
https://samara.restate.ru/obj/prodazha-tryohkomnatnoy-kvartiri-ulica-antonova-ovseenko-59-18231851165/