Купить квартиру за 8 700 000 рублей на улица Антонова-Овсеенко, 59В

Самарская область, Самара, улица Антонова-Овсеенко, 59В

Победа

8 700 000 Р

124 286Р за м^2

70.00 м^2	10.00 м^2	2 из 9
Общая	Кухня	Этаж

Предлагается к продаже 2-комн.квартира в кирпичном доме 2008 года постройки. Две изолированные комнаты, одна - с выходом на большую утепленную лоджию, в которой легко можно разместить детскую с рабочей зоной и зоной отдыха или рабочий кабинет и вторая комната площадью 15,6 кв.м., кухня 10,4 кв.м.. Два сан.узла (один находится в черновой отделке), установлены счетчики на воду, карман на две квартиры. В шаговой доступности находятся остановки общественного транспорта, школы, детские сады, поликлиники,Торговый центр Космопорт, детские площадки, СГЭУ, Самарский государственный социально-педагогический университет магазины и др. Квартира без обременений, взрослые собственники, полная стоимость в договоре, больше 5 лет в собственности, Прямая продажа. Рассмотрим разные варианты оплаты, поможем в оформлении ипотеки.

0 с 09.05.2025, обновлен 09.05.2025

Продавец: Мельникова Татьяна Викторовна

Телефон: +79879893200

Характеристики

Количество комнат	2	Этаж	2
Этажей всего	9	Площадь кухни	10.00 кв. м
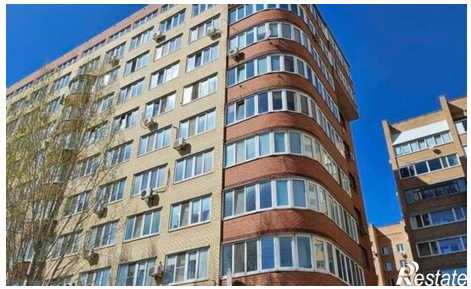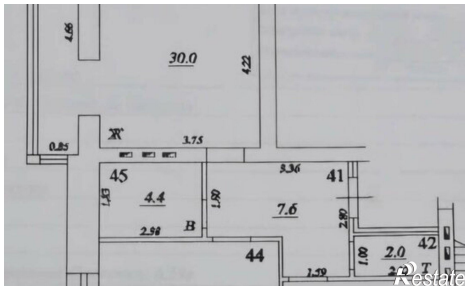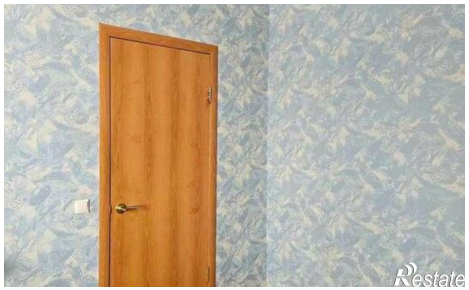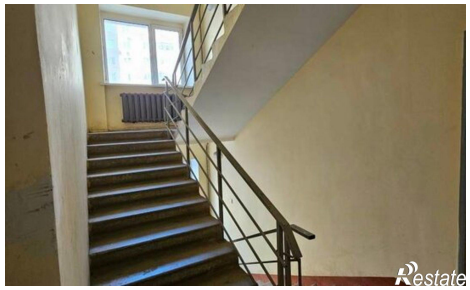
https://samara.restate.ru/obj/prodazha-dvuhkomnatnoy-kvartiri-ulica-antonova-ovseenko-59v-18231852589/