Купить квартиру за 5 700 000 рублей на улица Стара-Загора, 110

Самарская область, Самара, улица Стара-Загора, 110

Безымянка

5 700 000 Р
132 558Р за м^2

43.00 м^2	28.50 м^2	7.00 м^2	8 из 9
Общая	Жилая	Кухня	Этаж

Продается уютная 2-комнатная квартира, расположенная в Самаре на улице Стара-Загора, 110. Общая площадь квартиры составляет 43.4 кв. м, жилая площадь — 28.5 кв. м, а кухня — 7.6 кв. м. Квартира находится на 8 этаже 9-этажного панельного дома, построенного в 1978 году. Высота потолков — 2.6 метра. Окна выходят на улицу, поэтому в квартире всегда светло и просторно. В квартире сделан косметический ремонт, поэтому вы можете сразу заселяться и обустраивать её по своему вкусу. Кухня компактная и уютная, на ней можно комфортно обедать всей семьей. Санузел раздельный, что добавляет удобства в повседневной жизни. В квартире также есть лоджия, где можно обустроить зону для отдыха или хранения вещей. Дом оснащен пассажирским лифтом и мусоропроводом, поэтому ваши бытовые нужды будут удовлетворены. Наземная парковка около дома позволит вам без проблем оставлять свой автомобиль. В шаговой доступности находятся школы, детские сады, клиники и магазины, что делает данное место удобным для семейного проживания. До метро Безымянка можно добраться на автомобиле всего за 6 минут, что удобно для тех, кто ежедневно пользуется общественным транспортом. Район имеет развитую инфраструктуру, и все необходимые учреждения находятся поблизости. Квартира продается без посредников, от собственника, что значительно ...

0 с 10.05.2025, обновлен 10.05.2025

Продавец: Собственник

Телефон: +79179675214

Характеристики

Количество комнат	2	Тип дома	панельный
Этаж	8	Этажей всего	9
Площадь жилая	28.50 кв. м	Площадь кухни	7.00 кв. м

https://samara.restate.ru/obj/prodazha-dvuhkomnatnoy-kvartiri-ulica-stara-zagora-110-18231859518/

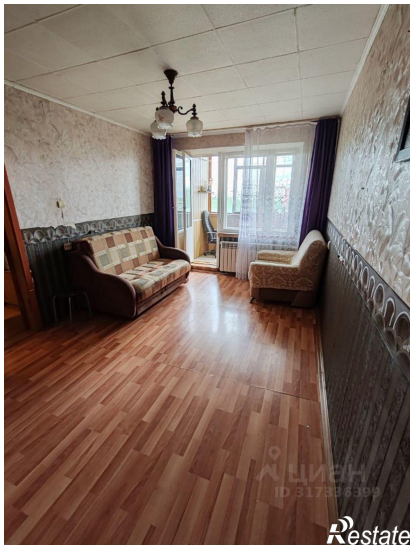
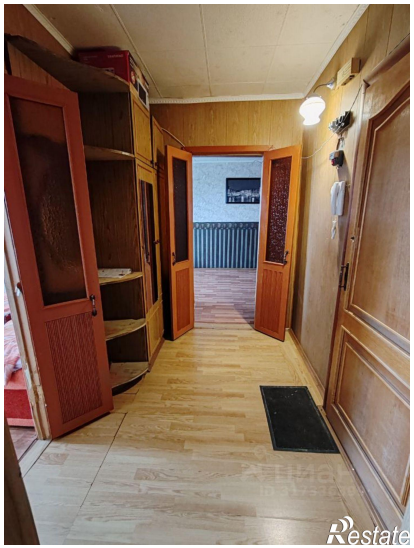

Restate

Restate