Купить квартиру за 4 200 000 рублей на ул Осетинская, 7

Самарская область, Городской округ Самара, Самара, ул Осетинская, 7

Алабинская

4 200 000 Р
123 529Р за м^2

34.00 м^2	9.00 м^2	12 из 18
Общая	Кухня	Этаж

Продаётся уютная мебелированная однокомнатная квартира площадью 34.8 квадратных метра, расположенная на 12-м этаже 18-этажного кирпичного дома 2015 года постройки. Адрес: Самара, улица Осетинская, дом 7. Просторная кухня площадью 9 квадратных метров идеально подойдёт для кулинарных экспериментов и семейных ужинов. Квартира имеет качественный евроремонт, что позволит новым владельцам сразу заехать и наслаждаться комфортом без дополнительных вложений. Санузел совмещённый, что является удобным решением для экономии пространства. Из окон открывается вид на улицу, позволяющий любоваться городскими пейзажами. Во дворе дома обустроены детская и спортивная площадки, что делает его идеальным местом для активного отдыха всей семьи. Для автомобилистов предусмотрена парковка во дворе. Это отличный вариант как для молодых специалистов, так и для пар, желающих начать новую жизнь в собственном жилье. Звоните прямо сейчас, чтобы узнать больше информации и договориться о просмотре!

0 с 12.05.2025, обновлен 12.05.2025

Продавец: Собственник

Телефон: +79879315710

Характеристики

Количество комнат	1	Тип дома	кирпичный
Этаж	12	Этажей всего	18
Площадь кухни	9.00 кв. м		
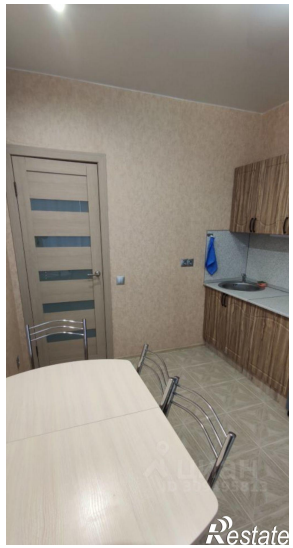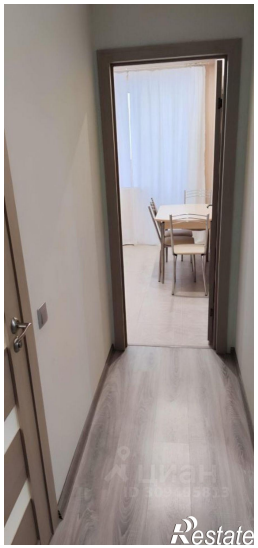
https://samara.restate.ru/obj/prodazha-odnokomnatnoy-kvartiri-ul-osetinskaya-7-18231864560/