Купить квартиру за 3 790 000 рублей на пр-кт Юных Пионеров, 142

Самарская область, Городской округ Самара, Самара, пр-кт Юных Пионеров, 142

Безымянка

3 790 000 Р
118 438Р за м^2

32.00 м^2	18.20 м^2	8.00 м^2	2 из 9
Общая	Жилая	Кухня	Этаж

В связи с переездом, продается уютная и светлая 1 комнатная квартира. Большая комната и просторная кухня, солнечная сторона. Во всей квартире пластиковые окна, алюминевы батареи, в с/у и кухне новая кафельная плитка, на полу качественная стяжка. Кирпичный дом, чистый подъезд, прекрасные соседи, зеленый двор. Двое взрослых собственников. Квартира без долгов и обременений. Прямая продажа, быстрый выход на сделку. Развитая инфраструктура: рядом супермаркет Магнит , аптека, школа, дневной пансионат, детский сад, в пешей доступности стоматология и детская поликлинникка. В шаговой доступности парк Металлург и спортивный комплекс. Хорошая транспортная доступность: рядом автобусная и трамвайная остановки.

0 с 12.05.2025, обновлен 12.05.2025

Продавец: Ирина

Телефон: +79587665609

Характеристики

Количество комнат	1	Этаж	2
Этажей всего	9	Площадь жилая	18.20 кв. м
Площадь кухни	8.00 кв. м		

https://samara.restate.ru/obj/prodazha-odnokomnatnoy-kvartiri-pr-kt-yunyx-pionerov-142-18231867165/

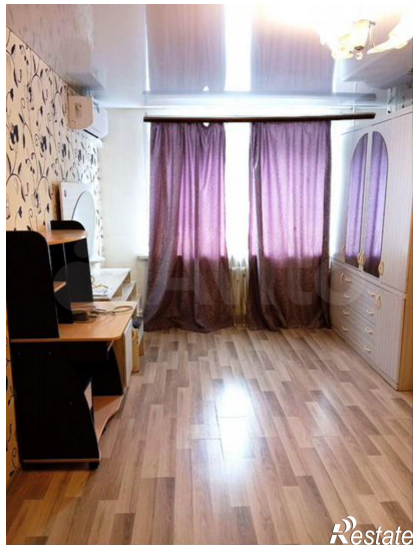
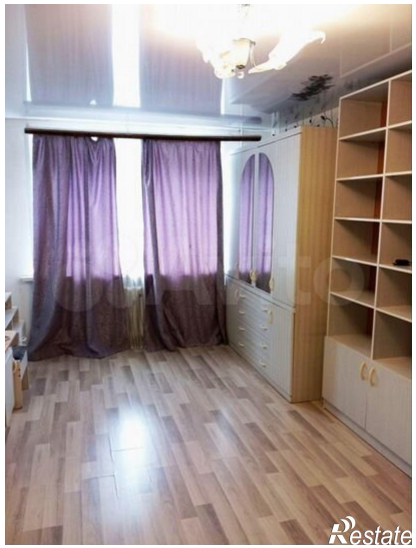

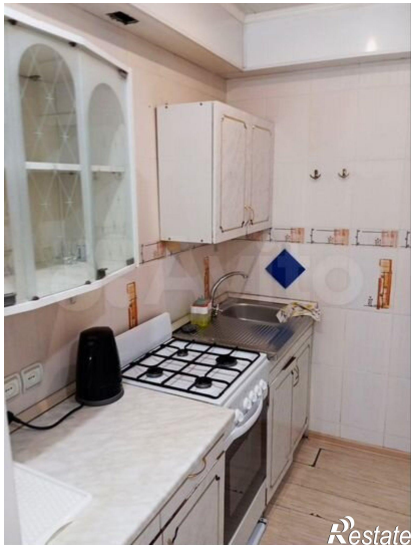
Restate

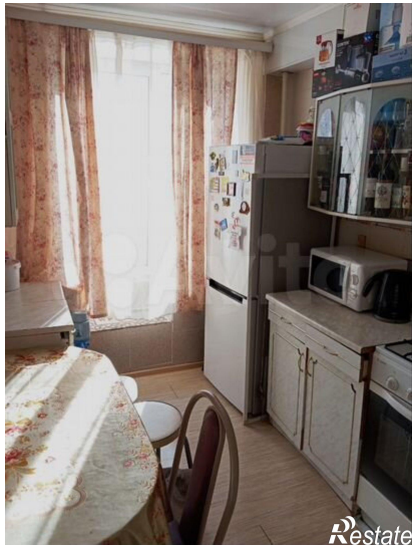
Restate