Купить квартиру за 13 800 000 рублей на улица Лукачёва, 6

Самарская область, Самара, улица Лукачёва, 6

Российская

13 800 000 Р

205 970Р за м^2

67.00 м^2	11.00 м^2	2 из 26
Общая	Кухня	Этаж

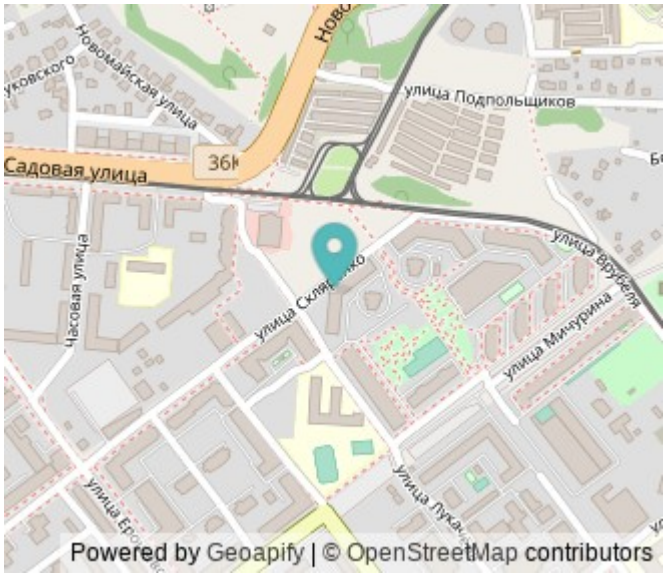

Арт. 104142354 В продаже уютная квартира от надежного застройщика в центре города. Просторная кухня-гостиная с обеденной зоной и зоной ТВ. Кухня и шкафы фабричного производства. Встроенная стиральная машина. Изолированная комната - спальня. На полу ламинат и плитка в кухонной зоне и коридоре. Планировка для максимально комфортного проживания. Квартира полностью укомплектована мебелью и техникой. Дополнительных вложений не требует. Две сплит-системы, 2 полноценные гардеробные + грамотно распланированы места хранения. В коридоре огромный шкаф для хранения. Квартира прекрасна для проживания в любое время года - светлая и уютная, с большой кухней и выходом на балкон - тут можно оборудовать рабочий кабинет или сделать уютный уголок для отдыха. У дома по адресу Лукачёва, 6 сложившаяся инфраструктура. Несколько школ, магазинов, аптек и кафе. Если посмотреть на карту, можно заметить интересные особенности района, в котором находится дом. В частности, в пешей доступности от дома расположены следующие объекты инфраструктуры: 35 салонов красотыПарикмахерская эконом-класса, 20 мLight Pink, салон красоты, 31 мLa fleur, 38 м 35 магазиновПятёрочка, супермаркет, 24 мМагнит, супермаркет, 82 м 35 детских садовДетки-Конфетки, детский клуб, 67 мБелоснежка, частный детский сад, 126 ...

0 с 12.05.2025, обновлен 12.05.2025

Продавец: Хусаинова Лилия

Телефон: +79652465949

Характеристики

Количество комнат	2	Этаж	2
Этажей всего	26	Площадь кухни	11.00 кв. м
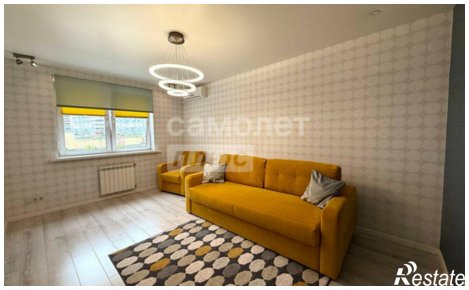
https://samara.restate.ru/obj/prodazha-dvuhkomnatnoy-kvartiri-ulica-lukachyova-6-18231871430/