Купить квартиру за 6 700 000 рублей на Московское шоссе (дублер), 286

Самарская область, Самара, Московское шоссе (дублер), 286

Безымянка

6 700 000 Р
101 515Р за м^2

66.00 м^2	41.30 м^2	9.00 м^2	11 из 12
Общая	Жилая	Кухня	Этаж

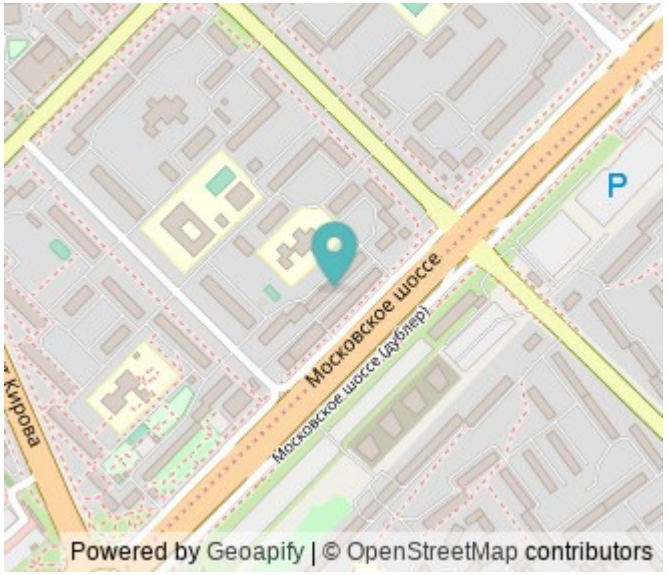

Отличная 3-х комнатная квартира с хорошей планировкой, окна выходят на две стороны! Завораживающий вид на современный ЖК Времена Года, а также в зелёный обустроенный двор. Общая площадь с учетом лоджии 70,2 м2, кухня-9,4 м2, большой холл, есть дополнительные места хранения: кладовая и небольшой тамбур. Прекрасный район, где есть абсолютно все для комфортной жизни. Технические улучшения в квартире: установлены стеклопакеты, заменены все трубы и стояки, установлены счетчики В квартире остается кухонный гарнитур с мебелью. В подъезде сделан новый капитальный ремонт, заменены лифты, заварен мусоропровод. В пешей доступности: школы и детские сады, магазины Магнит , Пятерочка , аптеки. Вблизи расположены: ТЦ Нота, ТЦ Эль Рио. Прекрасная транспортная развязка. Чистая квартира полностью готова к продаже. Любая форма оплаты. Два взрослых собственника. Без долгов и обременений. Быстрый выход на сделку. При покупке в нашем агентстве, БЕСПЛАТНО: комплексное юридическое сопровождение грамотная консультация опытного специалиста; полная юридическая проверка объекта и субъекта недвижимости. Можем взять вашу недвижимость в зачет

0 с 12.05.2025, обновлен 12.05.2025

Продавец: Собственник

Телефон: +79879809358

Характеристики

Количество комнат	3	Тип дома	панельный
Этаж	11	Этажей всего	12
Площадь жилая	41.30 кв. м	Площадь кухни	9.00 кв. м

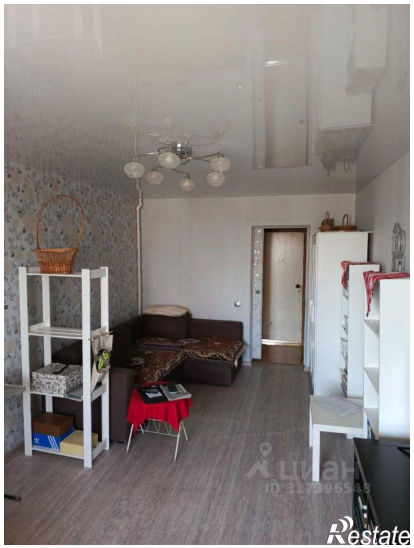
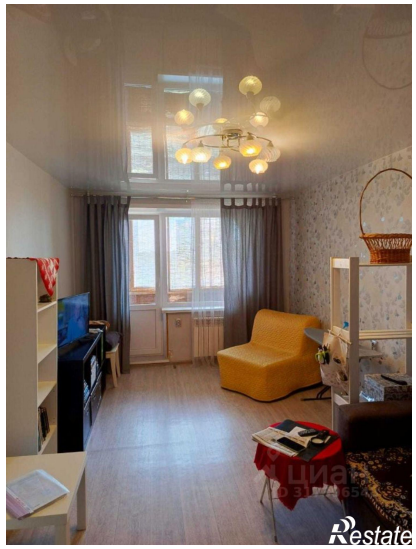
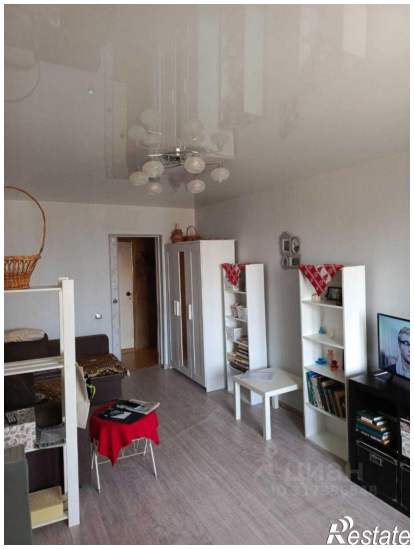

Restate

Restate