Купить квартиру за 6 890 000 рублей на ул Волгина, 142

Самарская область, Городской округ Самара, Самара, ул Волгина, 142

Гагаринская

6 890 000 Р
123 036Р за м^2

56.00 м^2	38.20 м^2	8.00 м^2	5 из 5
Общая	Жилая	Кухня	Этаж

Арт. 98978764 Продается квартира.Юридически полностью чистая. Из интересного: 1) Отличная планировка 2) Качественный ремонт - сантехника, проводка, отопление - все новое. 3) Шумоизоляция смежной с соседями стены 4) Дорогая фурнитура на кухне (выдвижные ящики на электроприводах) 5) Балкон с панорамным остеклением, с подогревом полов. 6) Супер грамотно организовано хранение в квартире - вместительный шкаф в коридоре позволит разместить всё что необходимо. 7) Квартира свободна от вещей - всё уже перевезли. 8) Детский сад во дворе 9) Отличная детская площадка во дворе 10) Нет проблем с парковкой Из мебели и техники: Гостиная - остается диванчик в прихожей, стол в обеденной зоне, стулья, полка под ТВ, шкаф. Кухня- останься холодильник, микроволновка, кухня непосредственно с газовой колонкой Bosh и посудомойкой. Гардеробная - целиком остается Детская - целиком останется Кондиционеры с обогревом и удаленным управлением через wi-fi тоже остаются. Звоните!

0 с 12.05.2025, обновлен 12.05.2025

Продавец: Собственник

Телефон: +79893054551

Характеристики

Количество комнат	3	Тип дома	панельный
Этаж	5	Этажей всего	5
Площадь жилая	38.20 кв. м	Площадь комнат	38.20 кв. м
Площадь кухни	8.00 кв. м		
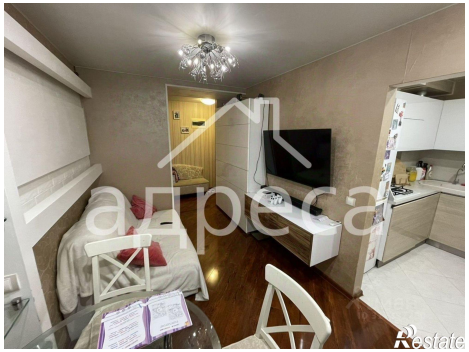
https://samara.restate.ru/obj/prodazha-tryohkomnatnoy-kvartiri-ul-volgina-142-18231871520/