Купить квартиру за 14 200 000 рублей на ул Пушкина, 229

Самарская область, Городской округ Самара, Самара, ул Пушкина, 229

Алабинская

14 200 000 Р
218 462Р за м^2

65.00 м^2	39.70 м^2	18.00 м^2	7 из 16
Общая	Жилая	Кухня	Этаж

Предлагается к продаже светлая и просторная евродвушка с высококачественным ремонтом на пересечении улиц Полевой и Пушкина. Квартира с учётом площади лоджий 73 к.м.. Кухня-гостиная 18 кв. м. и большая комната с свободной планировкой и зонированием 39.7 кв.м., есть возможность сделать две раздельные комнаты. В доме консьерж, круглосуточное видеонаблюдение, 1 пассажирский лифт и 1 грузовой. Во дворе круглосуточная охраняемая парковка. В прихожей гардеробная. Обои производство Италия, кухонный гарнитур производство Германия с столешницей из натурального дуба. Очень удобная инфраструктура, отличная транспортная развязка, рядом остановки автобусов и трамваев, поблизости сквер им. Фадеева. Внутри двора есть детская площадка. В шаговой доступности метро, набережная р. Волга, детские сады, школы, колледжи, институты, больница им. Пирогова, магазины. Взрослые собственники, в собственности более 5-и лет. Без долгов и обременений. К сделке готовы. Окажем помощь в одобрении ипотечного кредита. Юридическое сопровождение

0 с 13.05.2025, обновлен 13.05.2025

Продавец: Собственник

Телефон: +79893056449

Характеристики

Количество комнат	2	Тип дома	кирпичный
Этаж	7	Этажей всего	16
Площадь жилая	39.70 кв. м	Площадь кухни	18.00 кв. м
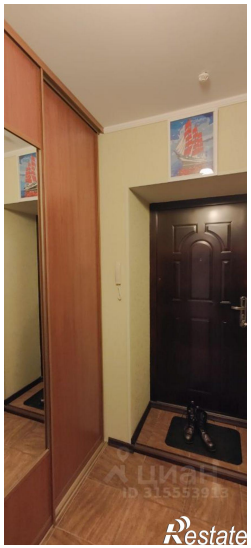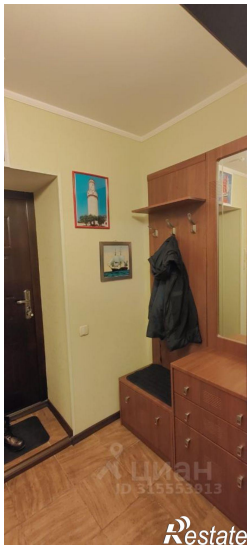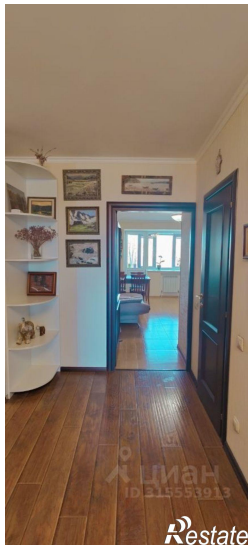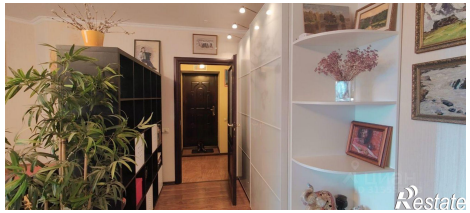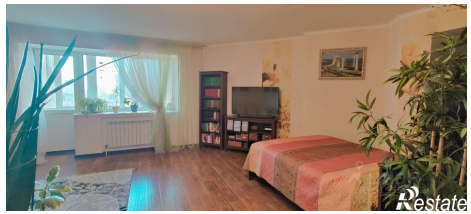
https://samara.restate.ru/obj/prodazha-dvuhkomnatnoy-kvartiri-ul-pushkina-229-18231876511/