Купить квартиру за 4 900 000 рублей на ул Осипенко, 138

Самарская область, Городской округ Самара, Самара, ул Осипенко, 138

Московская

4 900 000 Р
153 125Р за м^2

32.00 м^2	18.00 м^2	9.00 м^2	11 из 12
Общая	Жилая	Кухня	Этаж

Квартира в одном из лучших районов. Предлагаем квартиру для тех кто хочет жить ближе к центру, но не платить баснословные деньги за новостройку. В квартире сделан косметический ремонт. В ванной плитка. Пол застелен линолеумом. Просторная кухня. Большая комната. Лоджия застеклена. Высокий этаж с очень красивым видом на город. В подъезде сделан капитальный ремонт. Чистый двор, новые детские площадки. Добродушные соседи. Квартира готова к сделке. Один взрослый собственник более пяти лет.

0 с 13.05.2025, обновлен 13.05.2025

Продавец: Собственник

Телефон: +79171308441

Характеристики

Количество комнат	1	Тип дома	панельный
Этаж	11	Этажей всего	12
Площадь жилая	18.00 кв. м	Площадь кухни	9.00 кв. м

https://samara.restate.ru/obj/prodazha-odnokomnatnoy-kvartiri-ul-osipenko-138-18231876513/

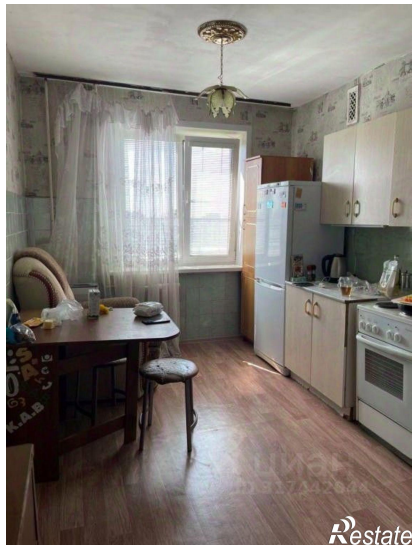
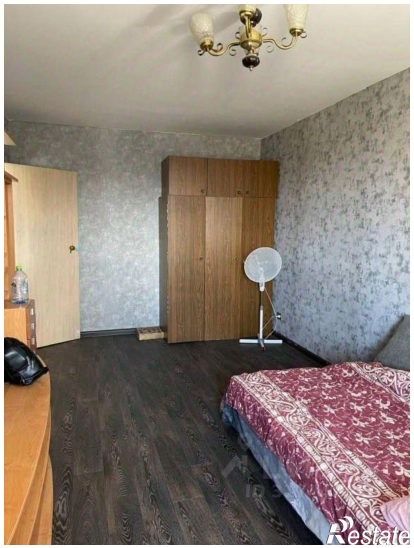
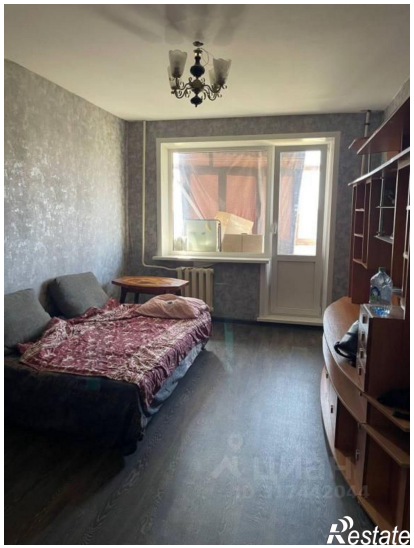
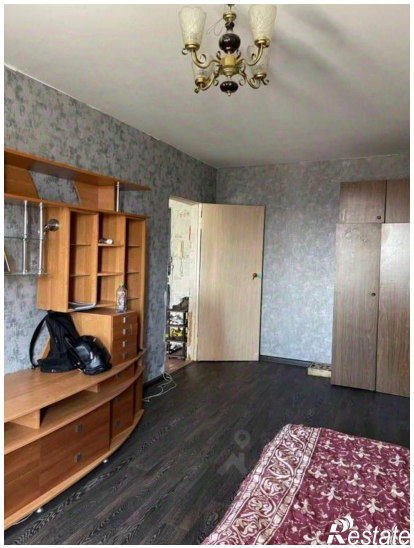
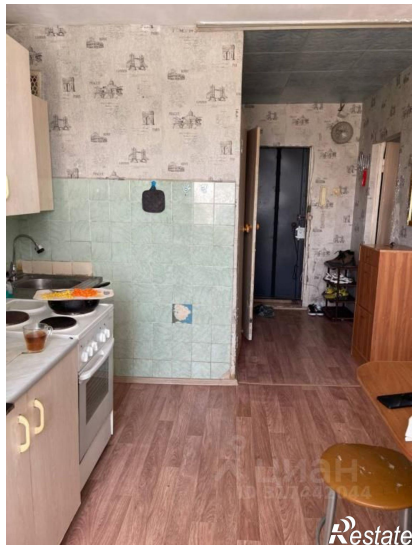

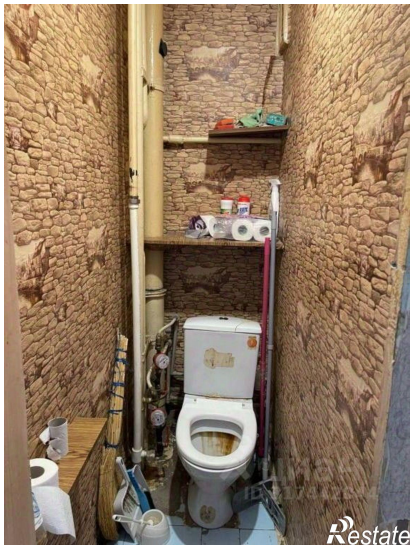

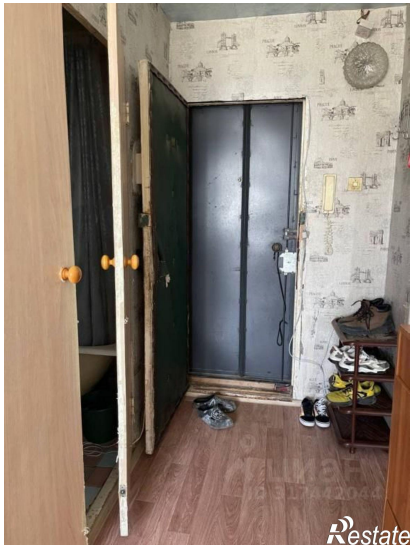
Restate

Restate