Купить квартиру за 11 500 000 рублей на просека 5-я, 109

Самарская область, Городской округ Самара, Самара, просека 5-я, 109

Российская

11 500 000 Р
149 351Р за м^2

77.00 м^2	38.00 м^2	16.00 м^2	2 из 10
Общая	Жилая	Кухня	Этаж

Продаю 2комнатную квартиру, площадь 77,4 м. Зал 23,40 м. Спальня 14,60 м. Коридор 14,10 м. Кладовка 2,65 м Кухня 16.85 м Лоджия 3.94 м Полы ламинат, под плиткой на полу установлены теплые полы на кухне и в ванной. В ванной итальянская плитка Имола керамик,медный водопровод, на кухне и в ванной дорогая сантехника грое и хэнсгрое. В зале окно выходит во двор, из спальни -на улицу,из кухни лоджия во двор. В кухонном гарнитуре встроенная техника,в т ч посудомоечная машина,микроволновка. В кладовке водонагреватель, стиральная машина. Мебель остаётся частично. Вход в подъезд сквозной - с улицы,и со двора. Двор слепой,не проездной. Могу продать с машиноместом в паркинге соседнего дома за отдельную плату. 1 взрослых собственник, ограничений и обременений нет,в собственности более 5 лет. Риэлторов просьба не беспокоить.

0 с 13.05.2025, обновлен 13.05.2025

Продавец: Собственник

Телефон: +79318956342

Характеристики

Количество комнат	2	Тип дома	монолитный
Этаж	2	Этажей всего	10
Площадь жилая	38.00 кв. м	Площадь кухни	16.00 кв. м

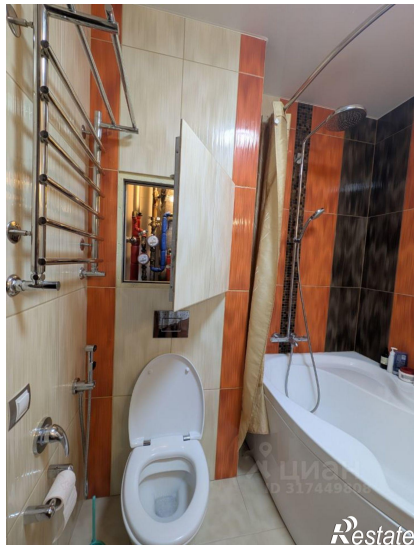
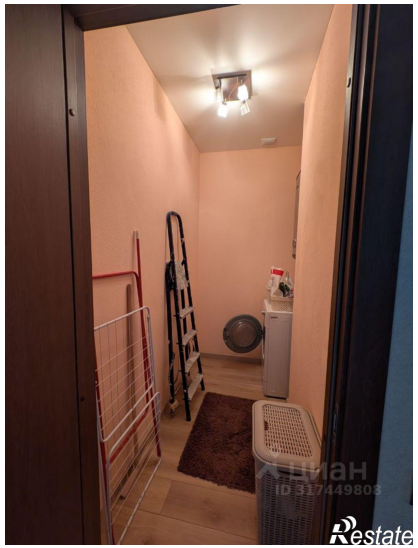

ЦИАН
ID 317449808
Restate

ЦИАН
ID 317447808
Restate