Сдать квартиру за 25 000 рублей на Осетинская улица, д.7

Самарская область, Городской округ Самара, Самара, Осетинская улица, д.7

Алабинская

25 000 Р в месяц

34.80 м^2	14.00 м^2	10.00 м^2	4 из 18
Общая	Жилая	Кухня	Этаж

Лот квартира 53305 ВЫГОДА - Без залога - Платите арендный платеж картой любого Банка, кредитной/дебетовой и получайте бонусы в соответствии с условиями Банка - Без комиссии УСЛОВИЯ - Минимальный срок аренды 3 мес. - Можно с детьми - Без животных - Коммунальные платежи (оплачиваются отдельно) - Счетчики (оплачиваются отдельно) УДОБСТВО КВАРТИРЫ - Функциональная квартира с евроремонтом, полностью меблированная - Техника: холодильник, стиральная машина, телевизор, плита - Количество смежных санузлов: 1 - Количество балконов/лоджий: 1 БЕЗОПАСНОСТЬ - Проверенный собственник - Квартира и имущество застрахованы - Заключение электронного договора - Обеспечим полное сопровождение на всех этапах аренды ИНФРАСТРУКТУРА - В шаговой доступности: - Остановки общественного транспорта - Школа, детский сад, поликлиника, детские площадки, спортивные площадки, места для отдыха, супермаркет, рестораны

1 с 14.05.2025, обновлен 13.07.2025

Продавец: Хролькова Ольга

Телефон: +79032734168

Характеристики

Количество комнат	1	Этаж	4
Этажей всего	18	До метро	22 мин
До метро, транспорт	пешком	Наличие балкона	да
Наличие лифта	пассажирский лифт	Санузел	совмещенный с/у
Площадь жилая	14.00 кв. м	Площадь кухни	10.00 кв. м
Отделка	под ключ (чистовая)	Вид из окон	во двор
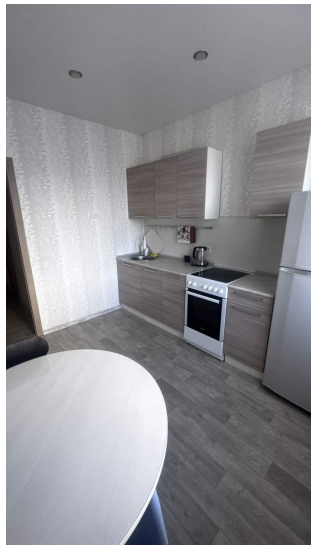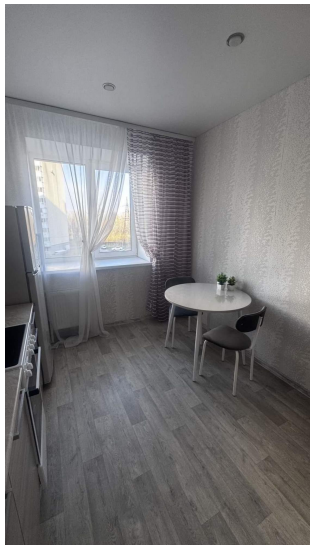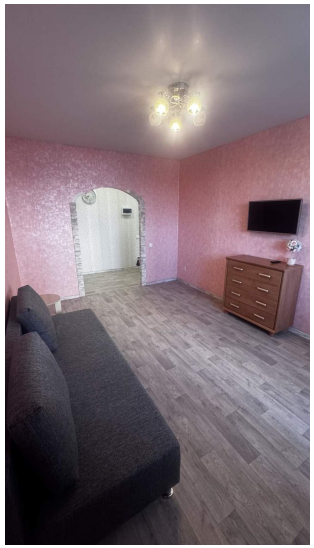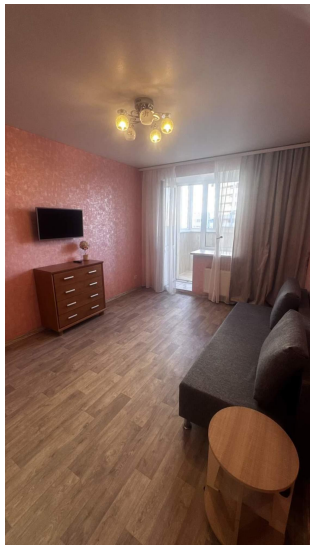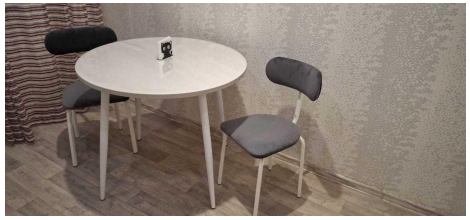
https://samara.restate.ru/obj/arenda-kvartiri-osetinskaya-ulica-d-7-18231884744/