Сдать квартиру за 20 000 рублей на улица Мичурина, 149

Самарская область, Самара, улица Мичурина, 149

Российская

20 000 Р в месяц

38.00 $м^2$
Общая

6 из 12
Этаж

Сдаётся уютная однокомнатная квартира в шаговой доступности от Постникова Оврага. Квартира расположена на 6 этаже 12-этажного дома и занимает площадь 38 кв. м. Из окон открывается вид как на улицу, так и во двор, что делает квартиру светлой и уютной. В квартире проведён косметический ремонт, что создаёт атмосферу уюта и свежести. В комнате и на кухне есть вся необходимая мебель. Для вашего удобства в квартире установлены холодильник, телевизор и стиральная машина. Ванная комната оборудована ванной, а санузел совмещённый. Также имеется лоджия, где можно приятно провести время на свежем воздухе. Дом оборудован как пассажирским, так и грузовым лифтами, поэтому перемещение даже с тяжёлыми вещами будет лёгким и комфортным. На территории дома предусмотрена наземная парковка, что удобно для владельцев автомобилей. Также в доме имеется пандус для удобства маломобильных граждан. Район отлично развит: в шаговой доступности находятся школы, детские сады, клиники и магазины. Это делает квартиру идеальной для семей и тех, кто ценит удобство городской инфраструктуры. Приезжайте на просмотр, чтобы оценить все преимущества этой замечательной квартиры лично! Записывайтесь на удобное для вас время, а лучше звоните, что бы лично обсудить встречу, будем рады вас видеть!

2 с 15.05.2025, обновлен 15.05.2025

Продавец: Собственник

Телефон: +79871501998

Характеристики

Количество комнат	1	Этаж	6
Этажей всего	12		
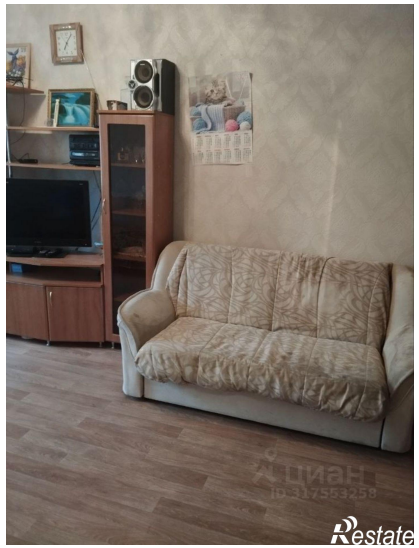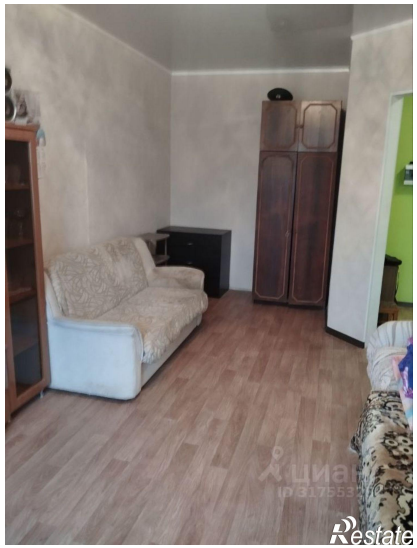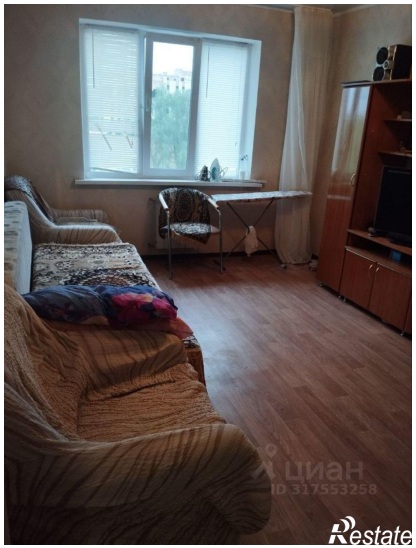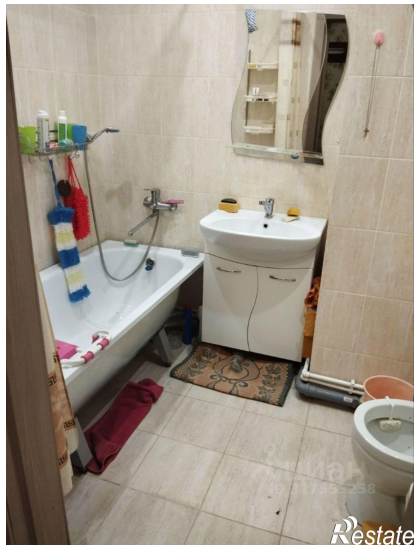
https://samara.restate.ru/obj/arenda-odnokomnatnoy-kvartiri-ulica-michurina-149-18231901700/