Купить квартиру за 3 800 000 рублей на ул Демократическая, 170

Самарская область, Городской округ Самара, Самара, ул Демократическая, 170

3 800 000 Р
82 609Р за м^2

46.00 м^2	15.70 м^2	14.00 м^2	1 из 3
Общая	Жилая	Кухня	Этаж

Добрый день!) Если Вы сейчас продаёте свою недвижимость, то мы можем сразу её ВЫКУПИТЬ. Позвоните и мы назовём Вам стоимость покупки :) Продаем ОДНО-комнатную квартиру в КИРПИЧНОМ доме с ЧИСТОЙ юридической историей и КОМФОРТНОЙ ПЛАНИРОВКОЙ. ! Квартира продается БЕЗ КОМИССИИ ! Фотографии и описание соответствуют действительности. Безопасно и с удовольствием юридически сопроводим Вашу сделку, деятельность нашего агентства застрахована на 20 000 000 р. Будем рады покупкам с нами и у нас!) А теперь, к объявлению: ПРО ДОКУМЕНТЫ: Мой клиент - 1 ВЗРОСЛЫЙ СОБСТВЕННИК. Покажем все документы. БЕЗ обременений и БЕЗ перепланировок. Собственник будет присутствовать на подписании. Квартира подходит под ИПОТЕКУ, если что, поможем Вам с одобрением. Рассмотрим все ФОРМЫ ОПЛАТЫ. ПРО КВАРТИРУ: КВАРТИРА НА 2 СТОРОНЫ! В квартире ДЕЙСТВИТЕЛЬНО комфортная планировка. ТЕПЛАЯ и СВЕТЛАЯ квартира. СВЕТЛАЯ И ПРОСТОРНАЯ гостиная – 15,7 кв.м, БОЛЬШАЯ кухня – 14 кв.м. Кухонный гарнитур, газовая плита, газовый котел. Раздельный санузел. Функциональная прихожая правильной формы с нишей. Напольное покрытие – линолеум, в санузле – плитка. Установленные счетчики на газ, ХВС и электроэнергию. В квартире проектом предусмотрено ГАЗОВОЕ ИНДИВИДУАЛЬНОЕ ОТОПЛЕНИЕ и подача горячего водоснабжения, соответственно ...

0 с 16.05.2025, обновлен 16.05.2025

Продавец: Лабецкий Недвижимость

Телефон: +79587316364

Характеристики

Количество комнат	1	Этаж	1
Этажей всего	3	Площадь жилая	15.70 кв. м
Площадь кухни	14.00 кв. м		

ЛАБЕЦКИЙ
НЕДВИЖИМОСТЬ

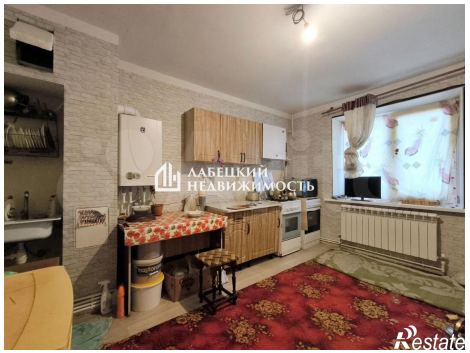

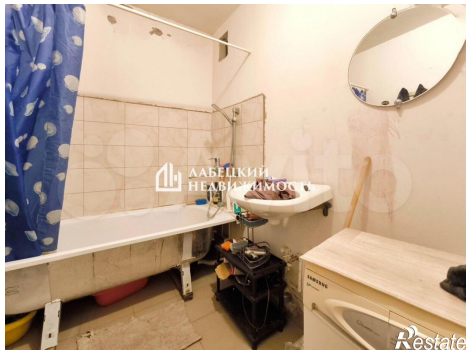

Дом №170
ЛАБЕЦКИЙ
НЕДВИЖИМОСТЬ
центр
ул.Демократическая
Волжское шоссе