Купить квартиру за 15 500 000 рублей на ул Ново-Вокзальная, 255

Самарская область, Городской округ Самара, Самара, ул Ново-Вокзальная, 255

15 500 000 Р
146 226Р за м^2

106.00 м^2	63.70 м^2	16.70 м^2	14 из 15
Общая	Жилая	Кухня	Этаж

Хорошая видовая, трёхкомнатная квартира с видом на Волгу. Дом строился по заказу министерства обороны ЦСК ВВС с большим запасом сейсмоустойчивости. В квартире выполнен хороший ремонт (для своего времени). Планировка квартиры и отделка позволяют проживание большой семьи с достойным комфортом и уютом. В квартире есть кладовая комната - 2 кв.м., три лоджии и все они обжиты и оборудованы под рабочую зону, кабинет и зону отдыха. Ото всюду открывается прекрасный вид на Волгу, линию горизонта - что положительно влияет на здоровье и радует взор. Очень приятно наблюдать за небом, каждые восходы и закаты не повторимы. В квартире долгое время не проживали, некоторые члены семьи постоянно проживают за рубежом и в Москве, по этому просмотры необходимо оговаривать заблаговременно. Три взрослых собственника, собственность долевая, некоторые участники будут представляться по Консульской доверенности. Подходит любая форма оплаты, обременений и долгов нет. Готовы предоставить видеообзор. Фото будут позже. Несколько собственников. Без обременений.

1 с 18.05.2025, обновлен 18.05.2025

Продавец: Павел СоветникЪ

Телефон: +79324446720

Характеристики
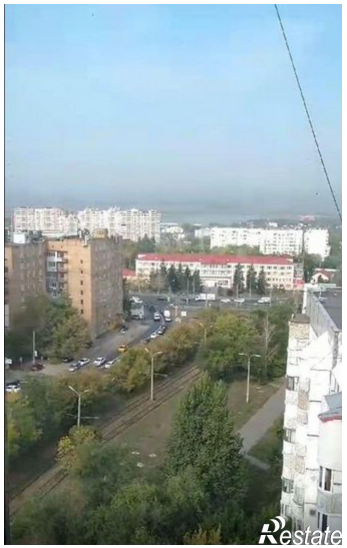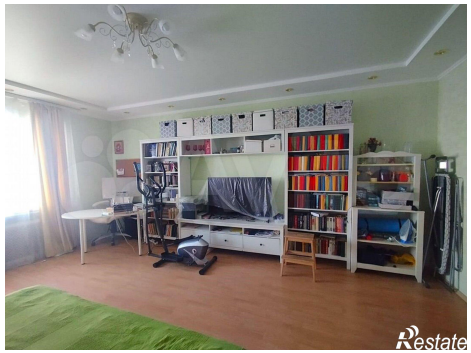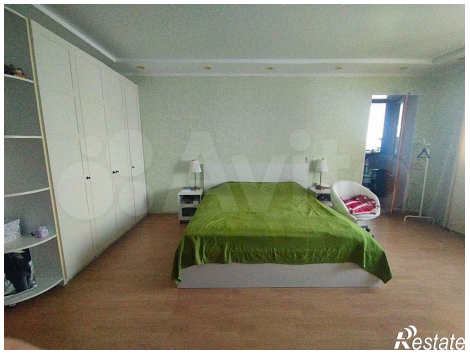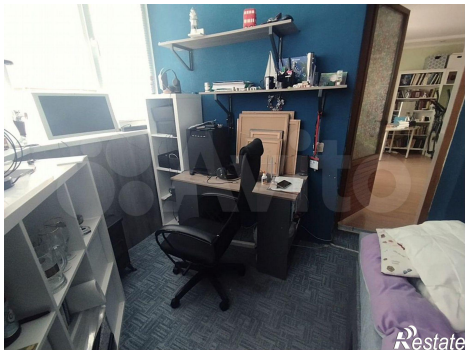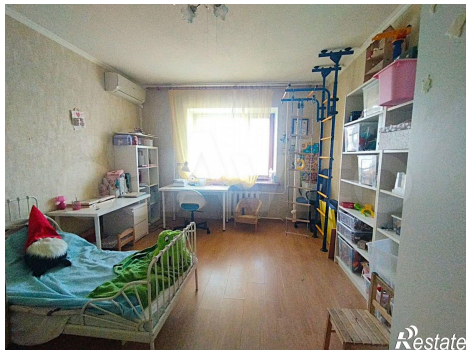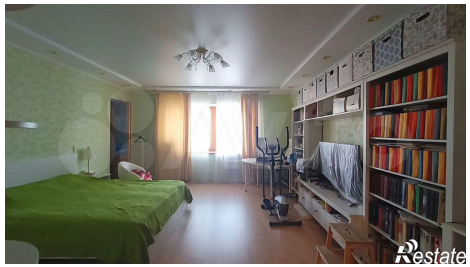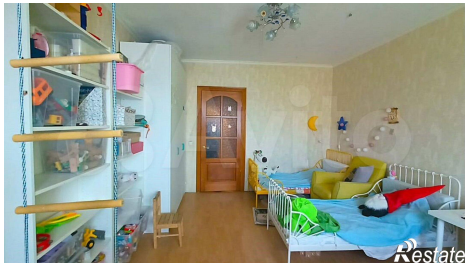
Количество комнат	3	Этаж	14
Этажей всего	15	Площадь жилая	63.70 кв. м
Площадь кухни	16.70 кв. м