Купить квартиру за 5 590 000 рублей на 7-я просека, 92

Самарская область, Самара, 7-я просека, 92

5 590 000 Р
155 278Р за м^2

36.00 м^2	16.00 м^2	10.00 м^2	5 из 20
Общая	Жилая	Кухня	Этаж

Специалист объекта - Мухамедова Оксана. Для Вас к продаже 1-комнатная квартира в кирпичном доме 2013 года постройки. Комната 16 м2 и кухня 10 м2 с выходом на лоджию. Дом кирпичный, это обеспечит хорошую шумо- и тепло-изоляцию. Совмещенный санузел с душевой кабиной - отделка плитка. Район с развитой инфраструктурой: школы, детские сады, магазины, остановки общественного транспорта в пешей доступности. Готовы организовать оперативный показ. Звоните для уточнения деталей. Ответственность агентства при осуществлении профессиональной деятельности риэлтора застрахована ОА АльфаСтрахование .

0 с 18.05.2025, обновлен 18.05.2025

Продавец: «Визит»

Телефон: +79587303082

Характеристики

Количество комнат	1	Этаж	5
Этажей всего	20	Площадь жилая	16.00 кв. м
Площадь кухни	10.00 кв. м		

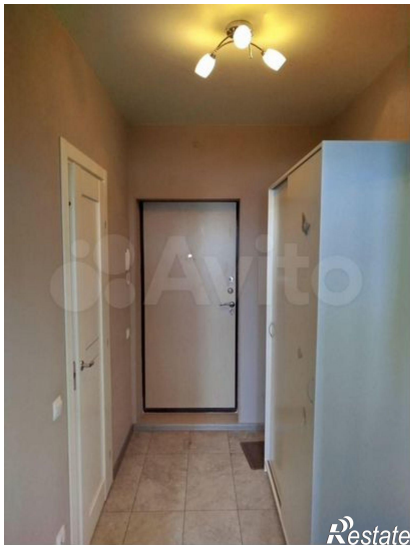
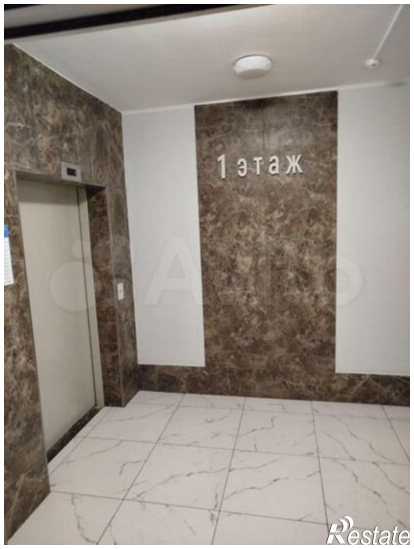
1 этаж

Restate

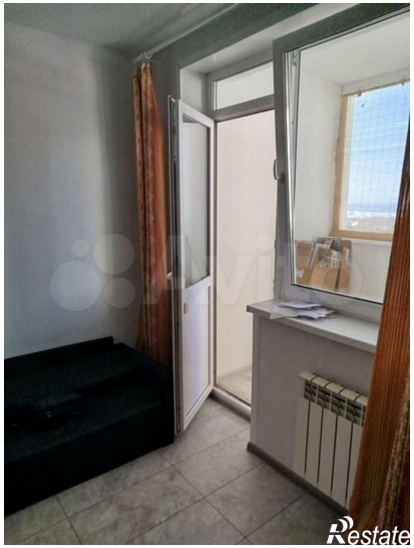
Restate