Купить квартиру за 3 200 000 рублей на Георгия Димитрова улица, 30

Самарская область, Городской округ Самара, Самара, Георгия Димитрова улица, 30

3 200 000 Р
105 611Р за м^2

30.30 м^2	19.00 м^2	5.00 м^2	1 из 5
Общая	Жилая	Кухня	Этаж

Квартира имеет отличное географическое месторасположение. Рядом школа, д/сад, поликлиника, ТЦ, отличная транспортная развязка. При этом дом находится не у дороги и поэтому тишина. Квартира угловая, чем имеет преимущество, т к есть возможность отделить отдельно комнату (можем предложить два варианта). Состояние чистое, можно заехать и жить. А главное в подарок подвал для ваших солений и велосипедов! Несколько собственников .Ответственность агентства при осуществлении профессиональной деятельности риэлтора застрахована ОА "АльфаСтрахование".

0 с 21.05.2025, обновлен 02.07.2025

Продавец: Копейкина Галина

Телефон: +79171637973

Характеристики
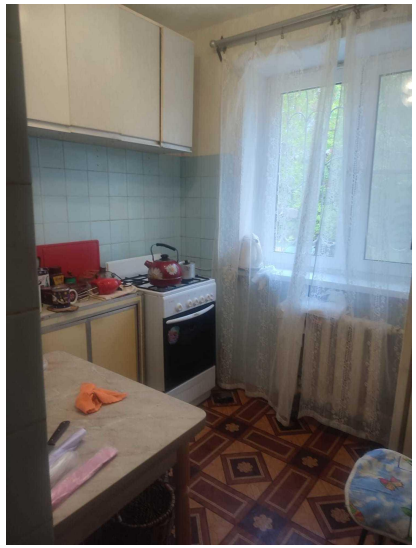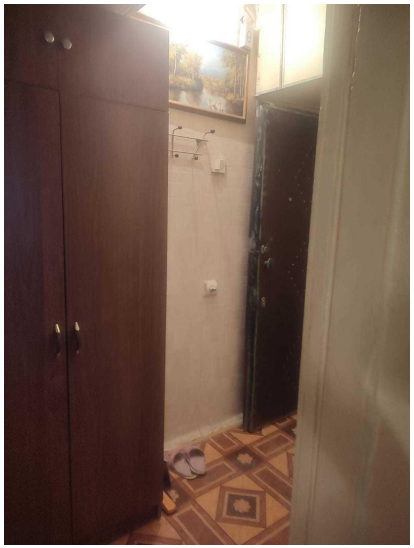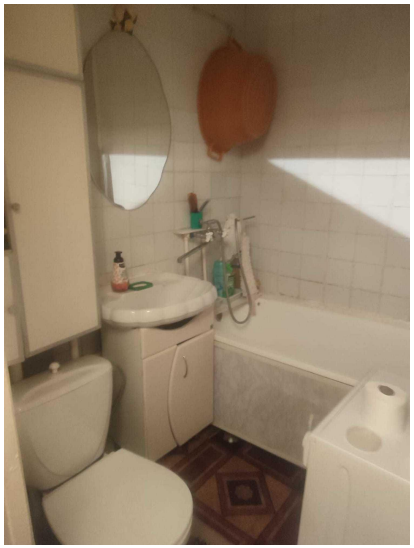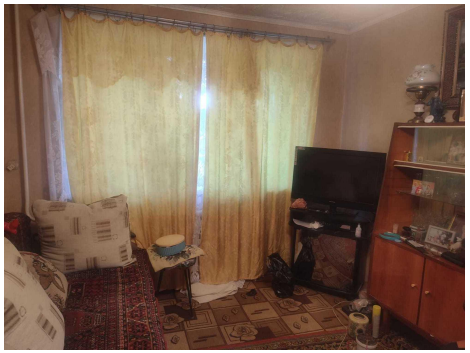
Количество комнат	1	Тип дома	панельный
Этаж	1	Этажей всего	5
Состояние объекта	хорошее	Наличие телефона	да
Санузел	совмещенный с/у	Площадь жилая	19.00 кв. м
Площадь кухни	5.00 кв. м	Наличие мусоропровода	нет