Купить квартиру за 4 800 000 рублей на Гаражная улица, 18

Самарская область, Городской округ Самара, Самара, Гаражная улица, 18

Гагаринская

4 800 000 Р

111 628Р за м^2

43.00 м^2	27.00 м^2	7.50 м^2	9 из 9
Общая	Жилая	Кухня	Этаж

9/9 пан, 43/27/7,5, комнаты раздельные, с/узел раздельный, большая застекленная лоджия. Окна на одну сторону, не угловая. Квартира требует ремонта, есть пластиковые окна, замена труб, радиаторов. В квартире остается мебель и техника в рабочем состоянии. Счетчики на воду. Замечательный ухоженный двор с детскими и спортивными площадками. Рядом школа, детские сады, Ботанический сад, СГАУ, магазины, торговые центры и почта. Отличная транспортная развязка, м. Российская. Один взрослый собственник. Прямая продажа. Никто не прописан. Обременений нет. Ипотека возможна. помощь в одобрении ипотеки.

0 с 21.05.2025, обновлен 09.07.2025

Продавец: Агентство недвижимости Евгения

Телефон: +79272070576

Характеристики

Количество комнат	2	Тип дома	панельный
Этаж	9	Этажей всего	9
Наличие телефона	да	Наличие балкона	да
Наличие лифта	пассажирский лифт	Санузел	раздельный с/у
Площадь жилая	27.00 кв. м	Площадь кухни	7.50 кв. м
Отделка	без отделки	Вид из окон	на улицу
Наличие мусоропровода	нет		

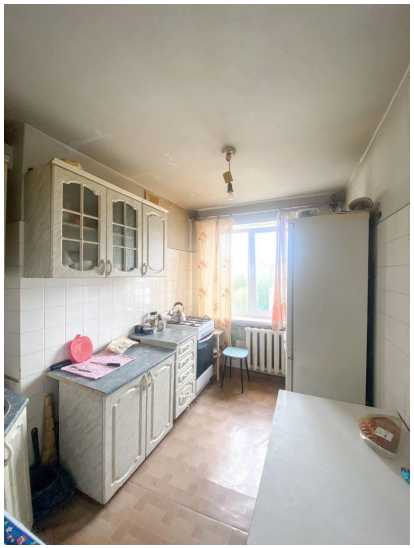
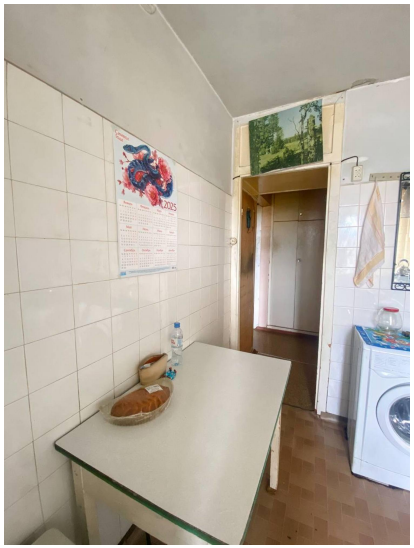
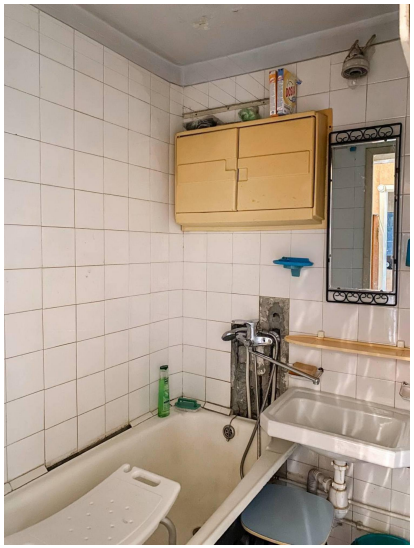
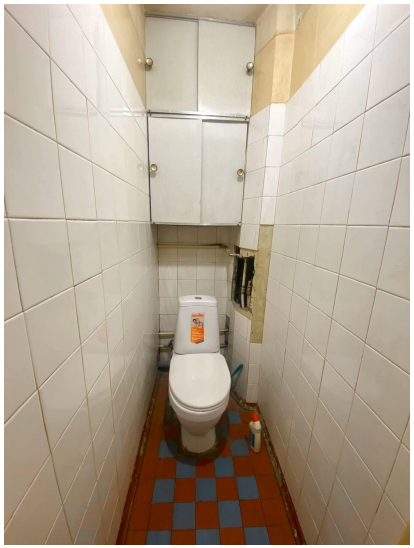
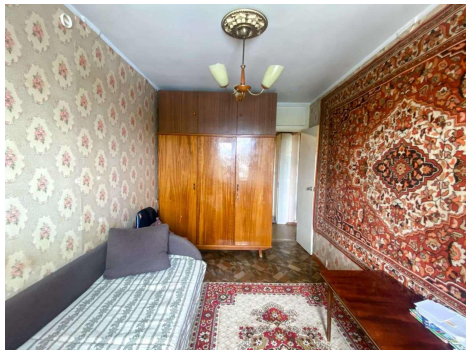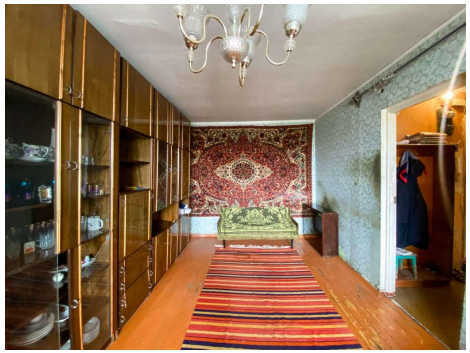
seni