Сдать квартиру за 25 000 рублей на просека 7-я, 112

Самарская область, Городской округ Самара, Самара, просека 7-я, 112

Безымянка

25 000 Р в месяц

47.00 $м^2$	4 из 20
Общая	Этаж

Сдам однокомнатную квартиру в кирпичом доме. В квартире есть всё необходимое для проживания : кухонная мебель, стол, бытовая техника. В комнате : кровать,шкафчики, тумбы, зеркало, полки. Кондиционеры в комнате и на кухне. Есть гардеробная. В доме своя котельная. Рядом с домом транспортная остановка, фитнес-клуб, продуктовый магазин. Квартира находится в Экологически чистом районе.Оплата 25000 + все коммунальные платежи (в квартире установлены счётчики) .

0 с 22.05.2025, обновлен 22.05.2025

Продавец: Собственник

Телефон: +79178270914

Характеристики

Количество комнат	1	Тип дома	кирпичный
Этаж	4	Этажей всего	20

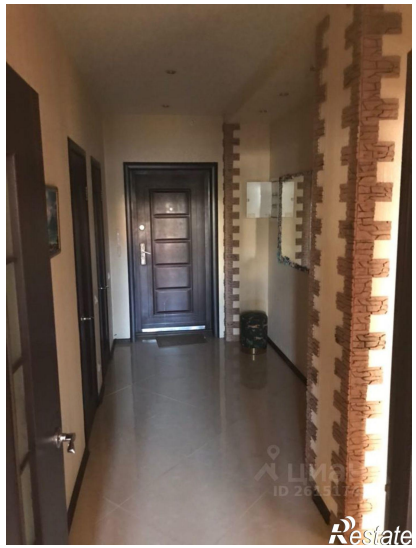
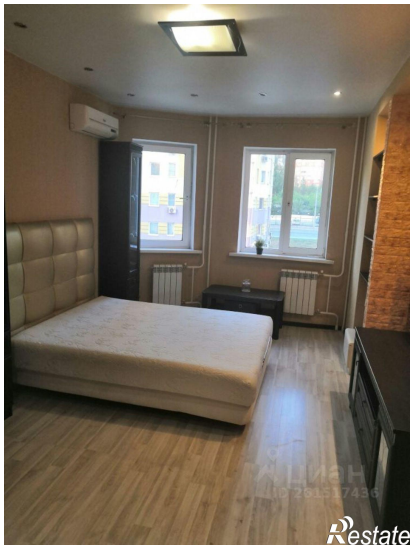
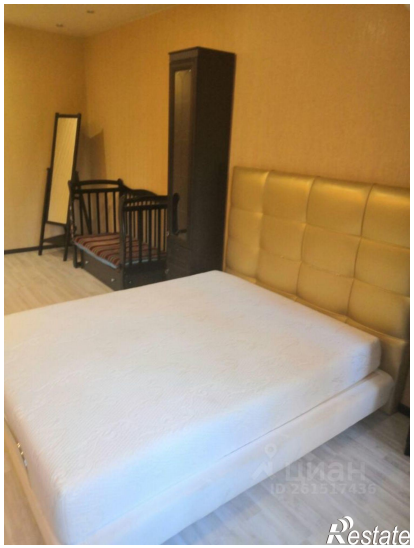

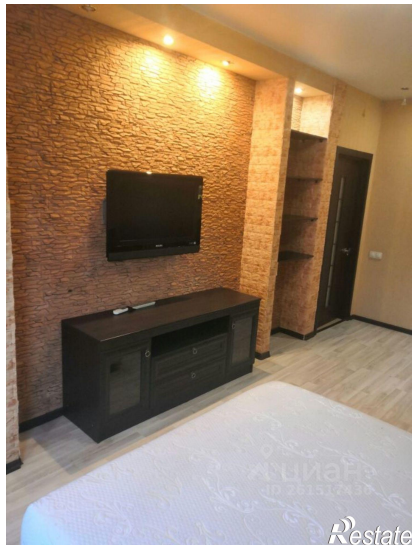
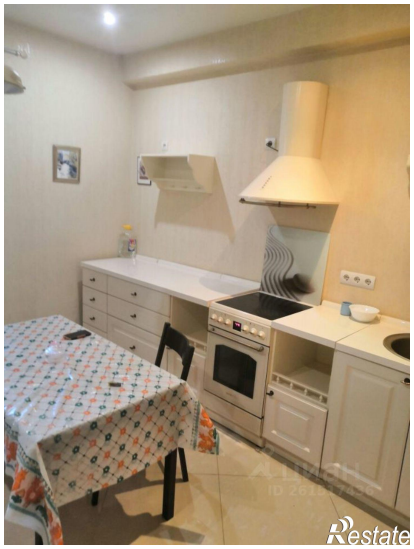

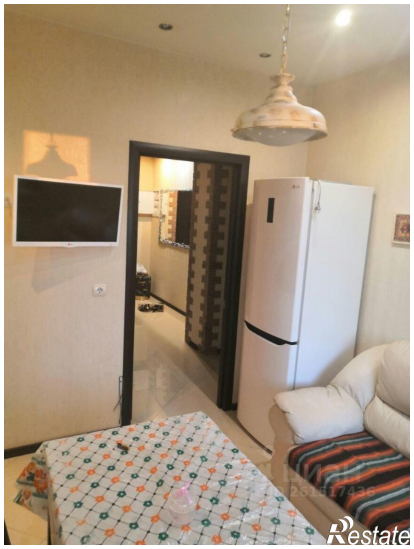

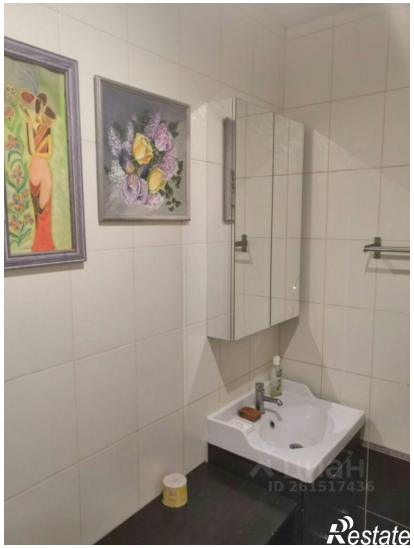
Restate

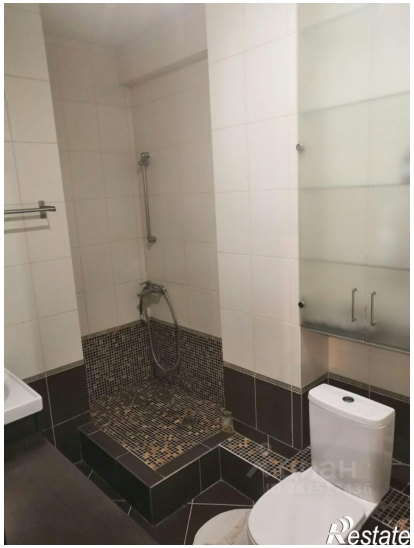
Restate