Купить квартиру за 6 500 000 рублей на Алма-Атинская улица, 144

Самарская область, Самара, Алма-Атинская улица, 144

Безымянка

6 500 000 Р
100 000Р за м^2

65.00 м^2	47.30 м^2	9.00 м^2	9 из 9
Общая	Жилая	Кухня	Этаж

Квартира в Кировском районе (пересечение улиц Алма-Атинская и Стара-Загора)- отличное местоположение, великолепная транспортная доступность, развита социальная инфраструктура (наличие школ, д/садов, больниц и т. д.).Обширные зеленые зоны для прогулок и занятий спортом. Квартира с современным ремонтом, окна ПВХ, натяжной потолок, встроенная гардеробная, водонагреватель, установлены счетчики на воду, произведена замена труб, сантехники, уютная кухня, с/узел совмещён, комнаты раздельные на две стороны, балкон и лоджия застеклены с внутренней отделкой, окна выходят на тихий двор и на лес. Прекрасный вид из окна на лес с лоджии, балкон с видом во двор. Дом обслуживает ТСЖ, крыша не течёт, стены с улицы утеплены . Идеальный вариант для молодой семьи. Низкая квартплата. Ухоженный чистый подъезд, сделан капитальный ремонт, карман на две квартиры, дружелюбные соседи. Прямая продажа. Все перечисленные достоинства квартиры делают ее желанной для проживания.

0 с 22.05.2025, обновлен 22.05.2025

Продавец: Собственник

Телефон: +79869555239

Характеристики
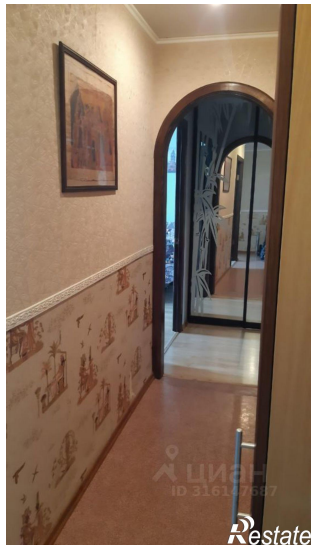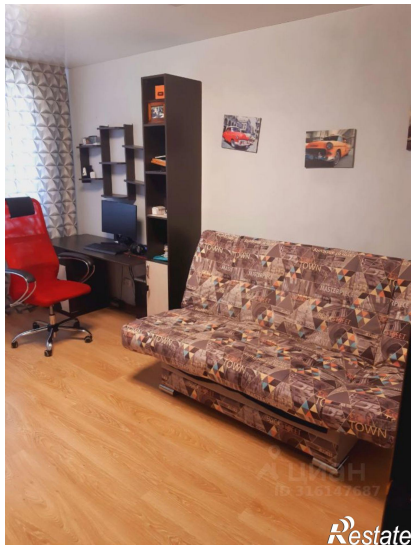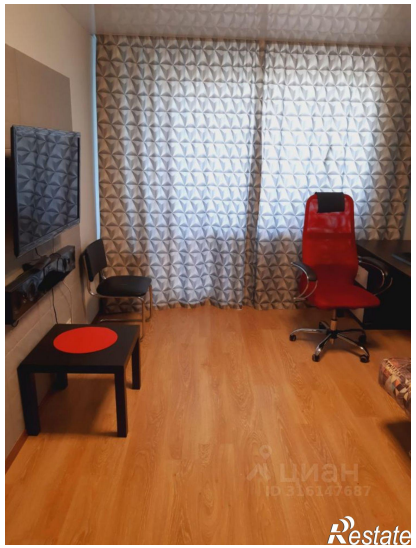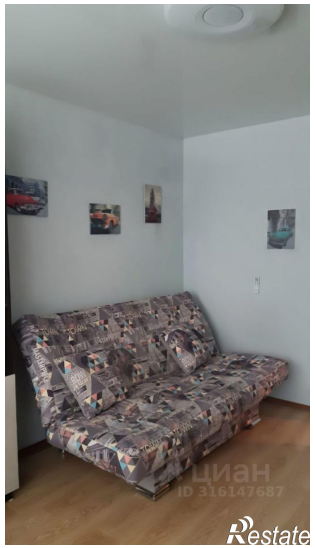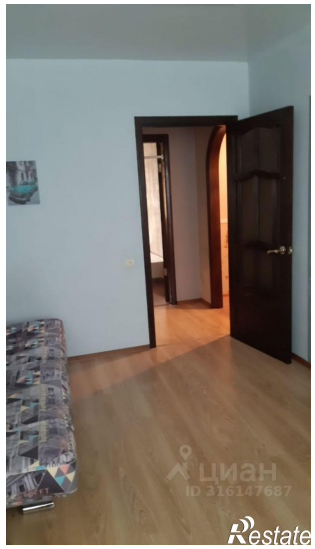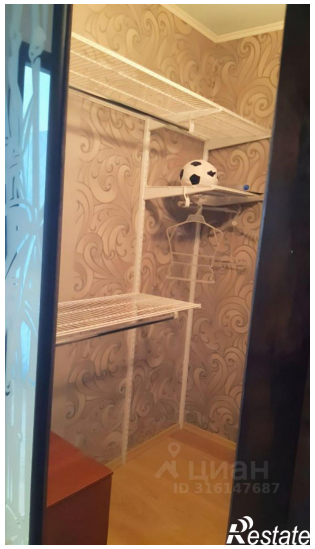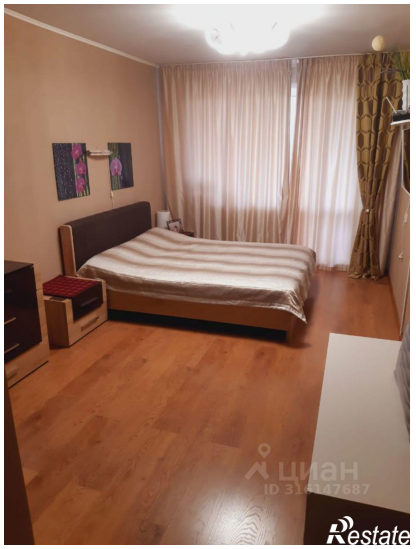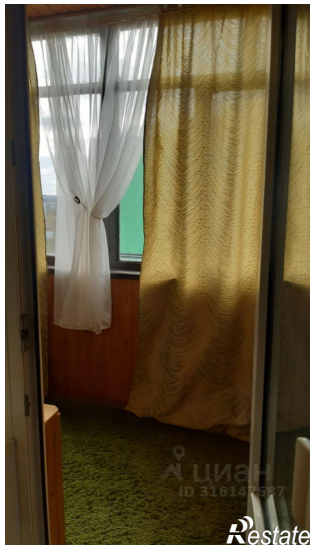
Количество комнат	3	Тип дома	панельный
Этаж	9	Этажей всего	9
Площадь жилая	47.30 кв. м	Площадь кухни	9.00 кв. м