Купить квартиру за 12 000 000 рублей на проспект Карла Маркса, 37

Самарская область, Самара, проспект Карла Маркса, 37

Гагаринская

12 000 000 Р
150 000Р за м^2

80.00 м^2	8.00 м^2	11 из 12
Общая	Кухня	Этаж

Продается просторная, уютная трехкомнатная квартира в центре города на пр. Карла Маркса, д. 37. Общая площадь - 80.2 кв.м, жилая по комнатам - 23, 15,13.5 и 6.3 кв.м., коридор 10.7, кухня - 8 кв.м. Кирпичный, теплый дом с уютной придомовой территорией. В квартире две остекленные лоджии, одна из лоджий в комнате (6.3 кв.м), которую используют в качестве четвертой жилой комнаты под детскую , кабинет или гардеробную. Гостиная и кухня объединены. Сан.узел раздельный. Карман на две квартиры. Просмотр по предварительной договоренности.

0 с 22.05.2025, обновлен 22.05.2025

Продавец: Собственник

Телефон: +79171137121

Характеристики

Количество комнат	4	Этаж	11
Этажей всего	12	Площадь кухни	8.00 кв. м
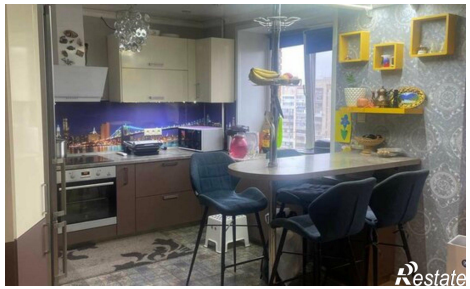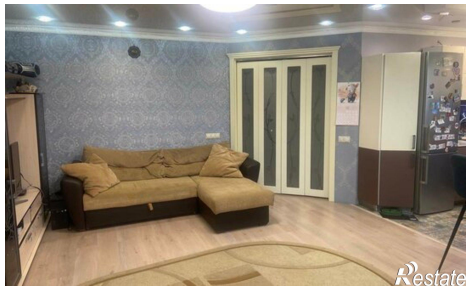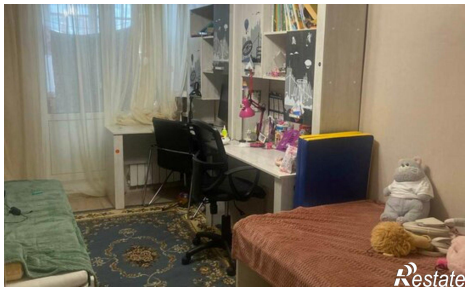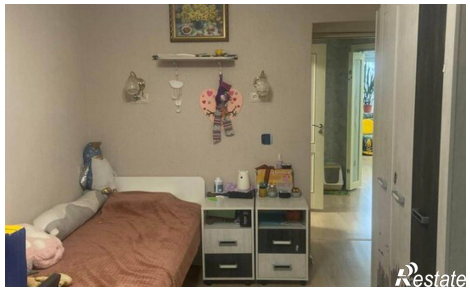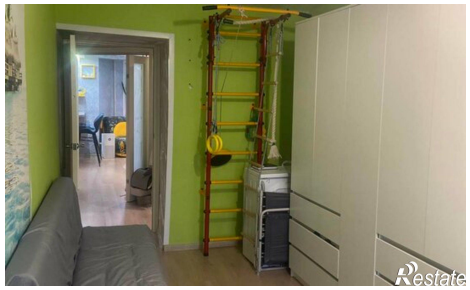
https://samara.restate.ru/obj/prodazha-chetyrehkomnatnoy-kvartiri-prospekt-karla-marksa-37-18231935657/