Купить квартиру за 3 100 000 рублей на ул Василия Татищева, 12

Самарская область, Городской округ Самара, Самара, ул Василия Татищева, 12

Алабинская

3 100 000 Р

91 176Р за м^2

34.00 м^2	15.00 м^2	9.00 м^2	3 из 5
Общая	Жилая	Кухня	Этаж

Специалист объекта - Михейкина Елена. Продается уютная квартира в современном жилом комплексе Волгарь. Преимущества: Отличное расположение: в шаговой доступности от магазинов, школ и детских садов, что обеспечивает комфортную жизнь для семей с детьми и всех, кто ценит удобство. Развитая инфраструктура: комплекс предлагает своим жителям благоустроенную территорию, детские и спортивные площадки, зоны отдыха. Описание квартиры: Квартира, функциональная планировка, которую можно организовать по своему вкусу. Светлая и просторная комната. Возможность реализовать свои дизайнерские идеи и создать уникальный интерьер. Ответственность агентства при осуществлении профессиональной деятельности риэлтора застрахована САО ВСК.

0 с 22.05.2025, обновлен 22.05.2025

Продавец: Собственник

Телефон: +79318955159

Характеристики
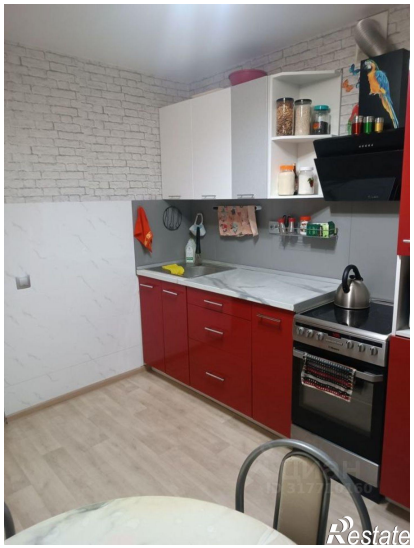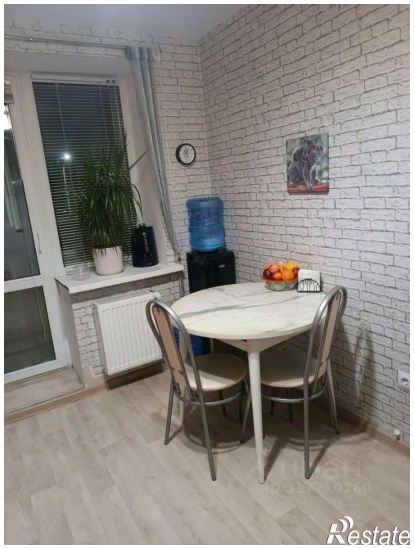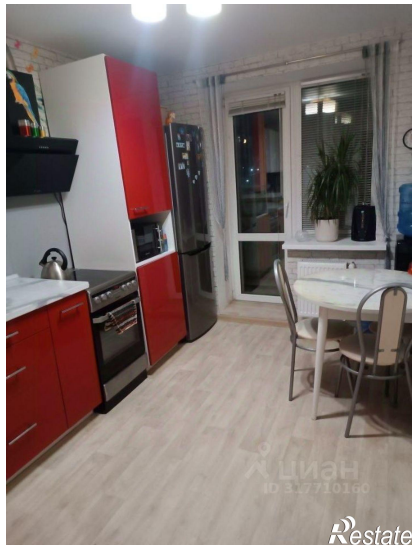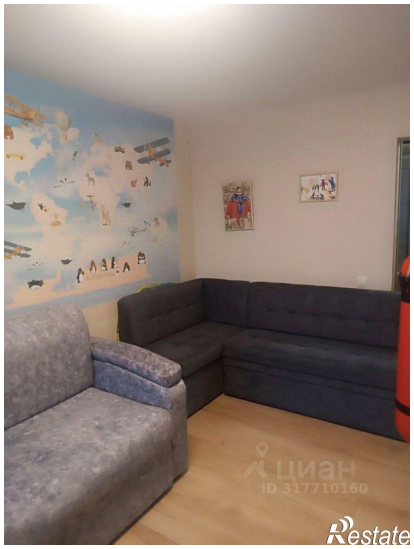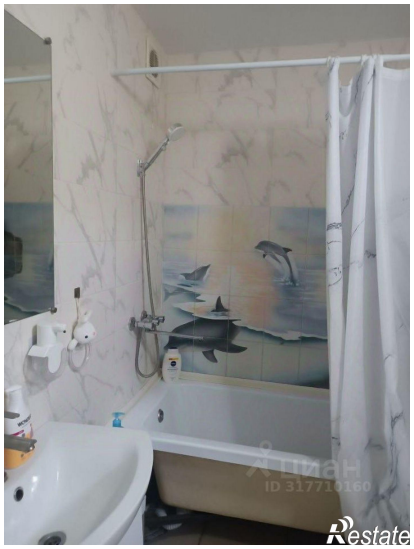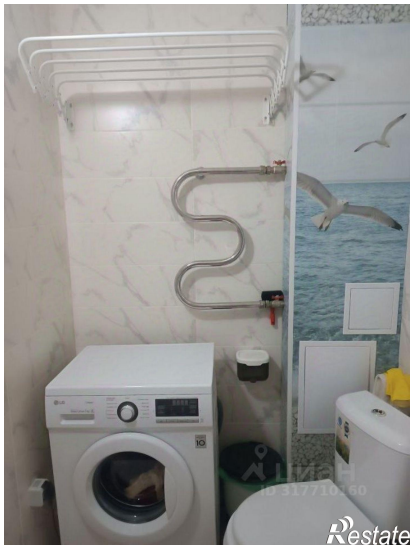
Количество комнат	1	Этаж	3
Этажей всего	5	Площадь жилая	15.00 кв. м
Площадь кухни	9.00 кв. м