Купить квартиру за 5 300 000 рублей на Гаражная улица, 18

Самарская область, Самара, Гаражная улица, 18

Гагаринская

5 300 000 Р

123 256Р за м^2

43.00 м^2	8.00 м^2	9 из 9
Общая	Кухня	Этаж

9/9 пан, 43/27/7,5, комнаты раздельные, с/узел раздельный, большая застекленная лоджия. Окна на одну сторону, не угловая. Квартира требует ремонта, есть пластиковые окна, замена труб, радиаторов. В квартире остается мебель и техника в рабочем состоянии. Счетчики на воду. Замечательный ухоженный двор с детскими и спортивными площадками. Рядом школа, детские сады, Ботанический сад, СГАУ, магазины, торговые центры и почта. Отличная транспортная развязка, м. Российская. Один взрослый собственник. Прямая продажа. Никто не прописан. Обременений нет. Ипотека возможна. помощь в одобрении ипотеки.

0 с 22.05.2025, обновлен 22.05.2025

Продавец: Моткова Евгения

Телефон: +79061256970

Характеристики

Количество комнат	2	Этаж	9
Этажей всего	9	Площадь кухни	8.00 кв. м
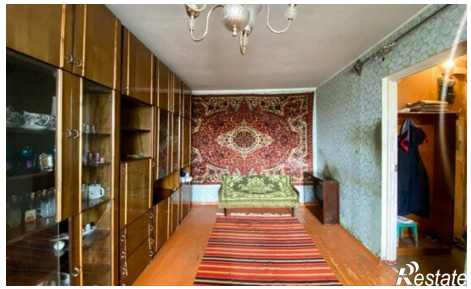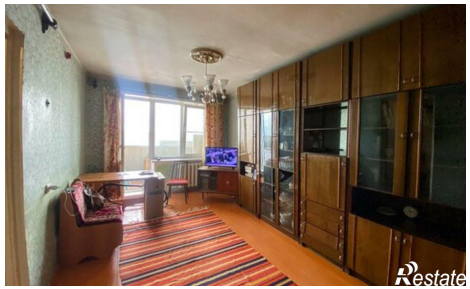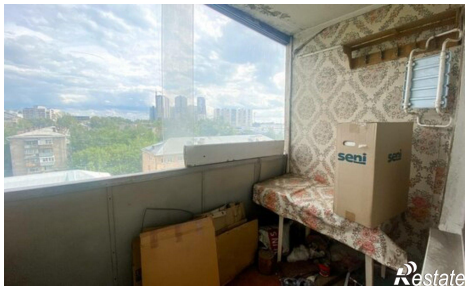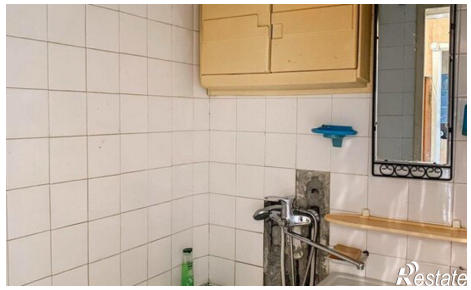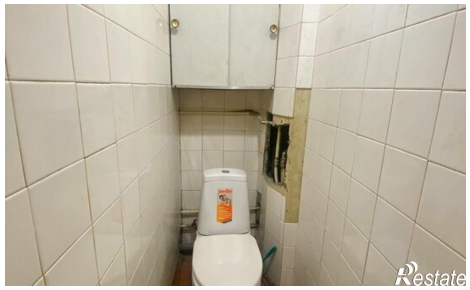
https://samara.restate.ru/obj/prodazha-dvuhkomnatnoy-kvartiri-garazhnaya-ulica-18-18231935781/