Купить квартиру за 5 600 000 рублей на Балаковская улица, 6А

Самарская область, Самара, Балаковская улица, 6А

Спортивная

5 600 000 Р
130 233Р за м^2

43.00 м^2	10.00 м^2	2 из 19
Общая	Кухня	Этаж

Продается светлая 1-комнатная квартира в Самаре Адрес: г. Самара, Советский район, ул. Балаковская, д. 6А, 2 кв., 2 этаж из 19 Квартира просторная, общая площадь 43.3 м², жилая 20.8 м², кухня 10.7 м². Совмещенный санузел, тёплая зимой. Стены выровнены и оклеены обоями, на кухне и в коридоре - ламинат, в с/у - плитка. Состояние жилое с косметическим ремонтом. ПВХ-окна, счетчики на воду и газ. Продается с техникой и встроенными шкафами: кухонный гарнитур, плита. Есть остекленные балконы на кухне и в комнате, которые использованы как кладовки. Удобное расположение: рядом Школа № 91, детский сад, аптека, поликлиника и магазины. Хорошая транспортная развязка — остановки общественного транспорта в шаговой доступности. Возле дома скверы и парки, а также ТЦ «Аврора». О доме: кирпичный, построен в 2012 году. Чистый подъезд с двумя лифтами (грузовой и пассажирский). Документы в порядке, 1 взрослый собственник. Без обременений. Отличный вариант для комфортной жизни! Ответственность агентства при осуществлении профессиональной деятельности риэлтора застрахована САО ВСК.

0 с 22.05.2025, обновлен 22.05.2025

Продавец: Прохорова Снежана

Телефон: +79608152037

Характеристики

Количество комнат	1	Этаж	2
Этажей всего	19	Площадь кухни	10.00 кв. м
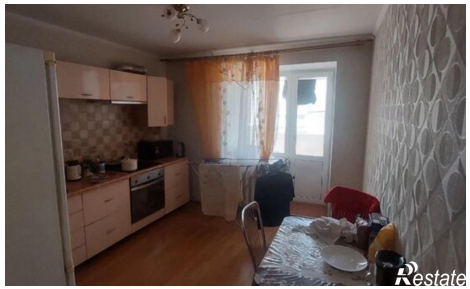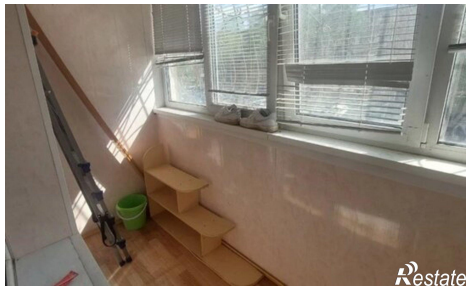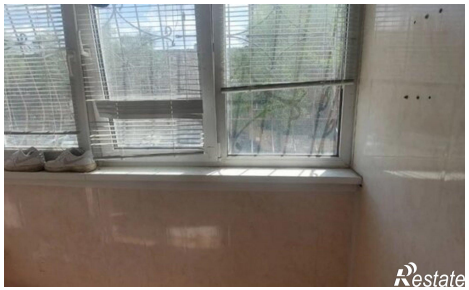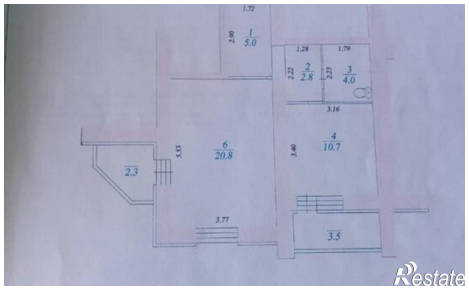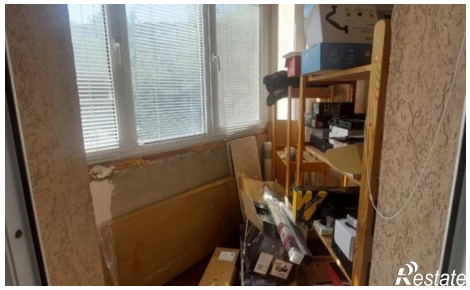
https://samara.restate.ru/obj/prodazha-odnokomnatnoy-kvartiri-balakovskaya-ulica-6a-18231935839/