Купить квартиру за 5 590 000 рублей на Нагорная улица, 148

Самарская область, Самара, Нагорная улица, 148

Безымянка

5 590 000 Р

86 000Р за м^2

65.00 м^2	40.00 м^2	9.00 м^2	1 из 10
Общая	Жилая	Кухня	Этаж

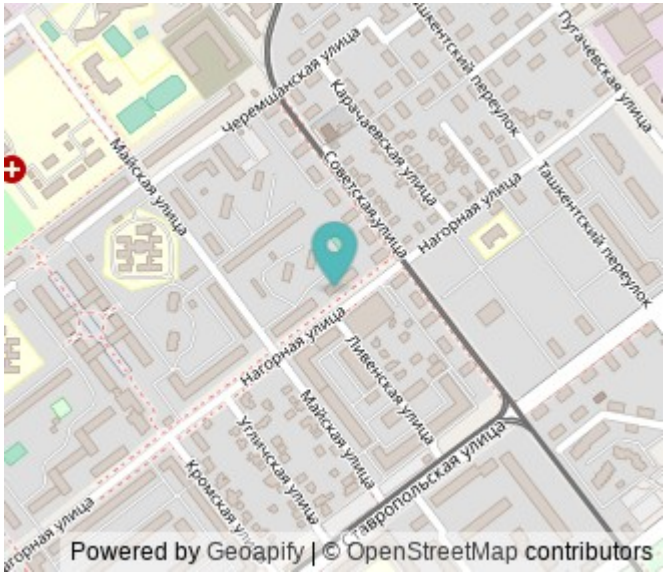

Продается 3х ком.кв-ра ул. Нагорная, д. 148. 1/10 эт.кирп.дома, этаж высокий, отличная планировка на разные стороны, все комнаты раздельные. Состояние обычное, установлены окна ПВХ, на полу линолиум, натяжные потолки, есть счетчики на воду, газ, большая лоджия застеклена и отделана, под лоджией подвал для хранения овощей и домашних заготовок. Подъезд отремонтирован. Тихий, зеленый двор, под окнами квартиры полисадник с цветами, установлен шлагбаум, Рядом несколько школ,детсад. Два взрослых собственника, без обременений, прямая продажа.

0 с 22.05.2025, обновлен 22.05.2025

Продавец: Собственник

Телефон: +79869553246

Характеристики

Количество комнат	3	Этаж	1
Этажей всего	10	Площадь жилая	40.00 кв. м
Площадь кухни	9.00 кв. м		

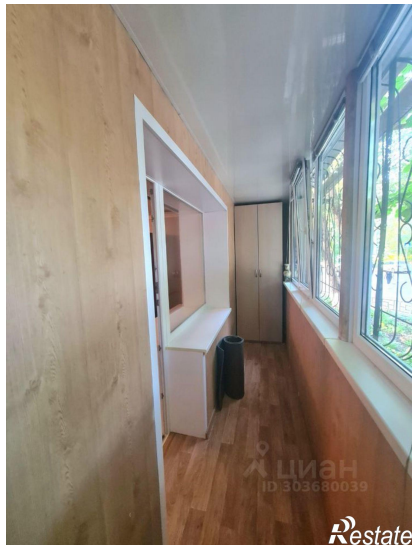
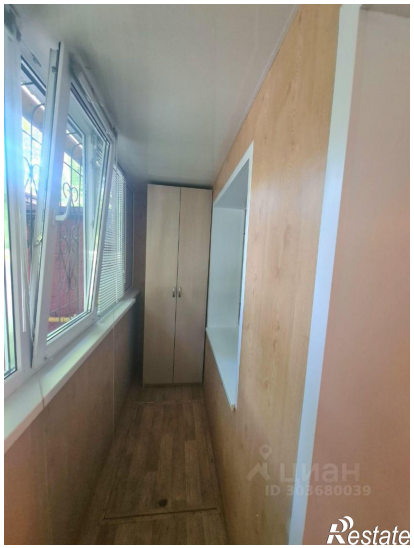
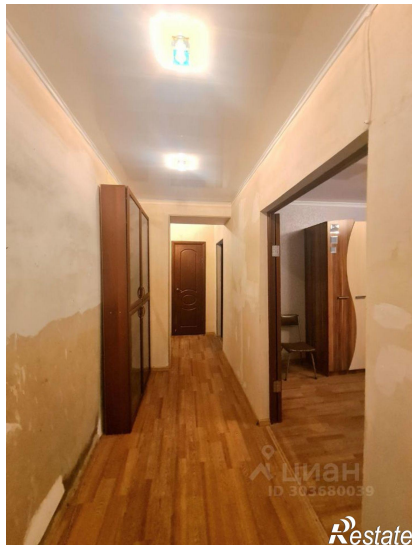
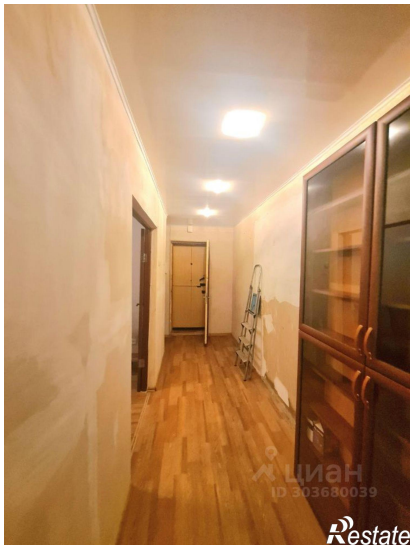

Restate

Restate