Купить квартиру за 18 360 000 рублей на ул Галактионовская, 89

Самарская область, Городской округ Самара, Самара, ул Галактионовская, 89

Алабинская

18 360 000 Р

197 419Р за м^2

93.00 м^2	49.60 м^2	16.00 м^2	7 из 12
Общая	Жилая	Кухня	Этаж

Арт. 60899155. 3-ком. в ЖК На Троицкой, самый культурный центр города, в 5 минутах от площади Куйбышева, театров, скверов, новой станции метро Театральная. можно объединить и сделать просторную 5-6 комнатную для большой семьи!!! Дом комфорт- класса: - внешний фасад - клинкерный кирпич, материал стен - кирпич, блоки - панорамное остекление, красивый вид на город - подземный паркинг с лифтом - на полу - качественная стяжка - есть возможность перепланировки, можно сделать кухню-гостиную и 3 отдельные комнаты - большая гардеробная, 2 сан. узла. , лоджия с панорамным остекленением; - качественная отделка в подъезде, консьерж - 2 бесшумных лифта, один из них - в паркинг - во дворе комфортная детская площадка - подземный паркинг и парковка, есть в наличии паркинг, красивый вид на площадь Куйбышеваи гостиницу Лотте. Дом сдан, заселен, 1 взрослый собственник, вся сумма в договоре, любая форма оплаты. #ул. Самарская#ул. Красноаомейская#ул. Чапаевская#ул. Молодогвардейская#ул. Вилоновская#

1 с 22.05.2025, обновлен 22.05.2025

Продавец: Собственник

Телефон: +79337834914

Характеристики

Количество комнат	3	Тип дома	кирпичный
Этаж	7	Этажей всего	12
Площадь жилая	49.60 кв. м	Площадь кухни	16.00 кв. м

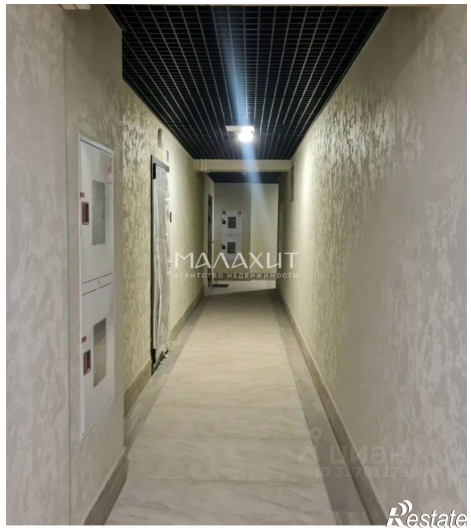

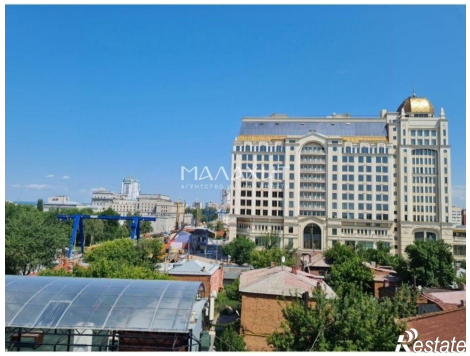

МАЛАХИТ
АГЕНТСТВО НЕДВИЖИМОСТИ
ЦИАН
ID 317812736
Restate

МАЛАХИТ
АГЕНТСТВО НЕДВИЖИМОСТИ
Restate