Купить квартиру за 1 400 000 рублей на посёлок Берёза, 3-й квартал,дом 2

Самарская область, Городской округ Самара, Самара, посёлок Берёза, 3-й квартал,дом 2

1 400 000 Р
77 778Р за м^2

18.00 м^2	12.00 м^2	2 из 5
Общая	Жилая	Этаж

г. Самара, Красноглинский район, п. Береза (аэропорт Курумоч), квартал 3, дом 2. Продам 1-комнатную квартиру с мебелью и техникой, в хорошем состоянии, на 2 этаже 5-этажного дома, площадью 18,3 кв.м. В шаговой доступности: парковка, магазины, остановка общественного транспорта, школа, детский сад, поликлиника. Во дворе - детская площадка. Квартира находится в экологически чистом районе - рядом лес. Отличный вариант для студентов или молодой семьи!!! Рассмотрю все варианты!!! Помогу оформить ипотеку!!!

0 с 23.05.2025, обновлен 23.05.2025

Продавец: Собственник

Телефон: +79024248191

Характеристики
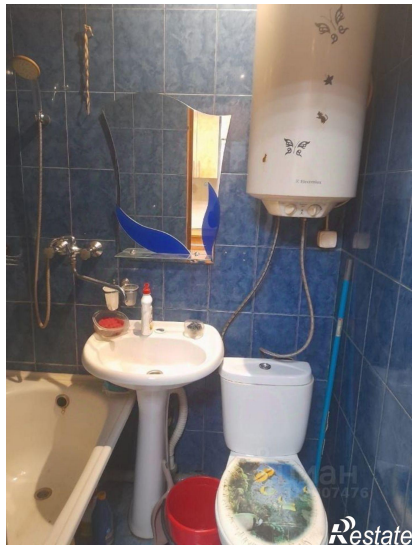
Количество комнат	1	Тип дома	кирпичный
Этаж	2	Этажей всего	5
Площадь жилая	12.00 кв. м