Купить квартиру за 5 999 000 рублей на ул Георгия Димитрова, 108А

Самарская область, Городской округ Самара, Самара, ул Георгия Димитрова, 108А

Безымянка

5 999 000 Р
149 975Р за м^2

40.00 м^2	18.00 м^2	10.00 м^2	21 из 23
Общая	Жилая	Кухня	Этаж

Специалист объекта - Самопал Андрей. !!! Предлагаем Вашему Вниманию Отличный Вариант по Вкусной Цене: 1-к квартира на 21-м этаже 23-х этажного монолитного дома 2023 года постройки. ЖК Приволжский, в районе рынка Шапито . Застройщик Новый Дон . Квартира общей площадью с учетом лоджии 42.7 м² (39,6 м² +лоджия 3,1 м²). Комната- 18,4 м² Кухня -9,6 м² Санузел совмещённый - 4,4 м² (качественные трубы из нержавеющей стали). Коридор- 7,2 м² Уже застекленная лоджия -3,1 м² Стяжка пола. Хорошие стеклопакеты. Высота потолков -2.7 м2. В квартире установлены индивидуальные счётчики тепла и счётчики на воду. Входная дверь в квартиру железная, качественная. Консьерж, закрытый двор, современные детские и спортивные площадки. Отличная транспортная развязка. В шаговой доступности рынок Шапито и магазины, школа 43, Поликлиника 43, остановки общественного транспорта. Один собственник, в квартире никто не прописан. Долгов и обременений нет. Поможем в одобрении ипотеки на максимально выгодных для Вас условиях. Звоните, организую показы в удобное для Вас время. Ответственность агентства при осуществлении профессиональной деятельности риэлтора застрахована САО ВСК.

0 с 23.05.2025, обновлен 23.05.2025

Продавец: Собственник

Телефон: +79318955159

Характеристики

Количество комнат	1	Этаж	21
Этажей всего	23	Площадь жилая	18.00 кв. м
Площадь комнат	18.40 кв. м	Площадь кухни	10.00 кв. м

https://samara.restate.ru/obj/prodazha-odnokomnatnoy-kvartiri-ul-georgiya-dimitrova-108a-18231959838/

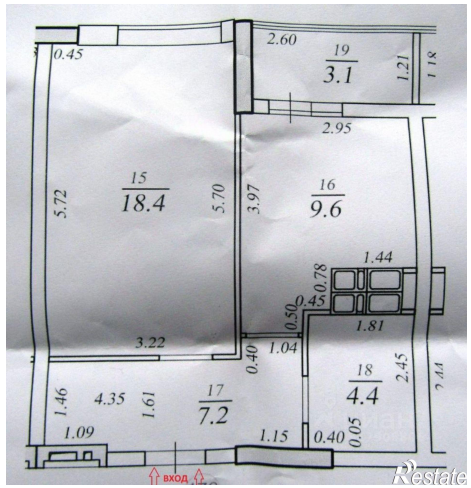

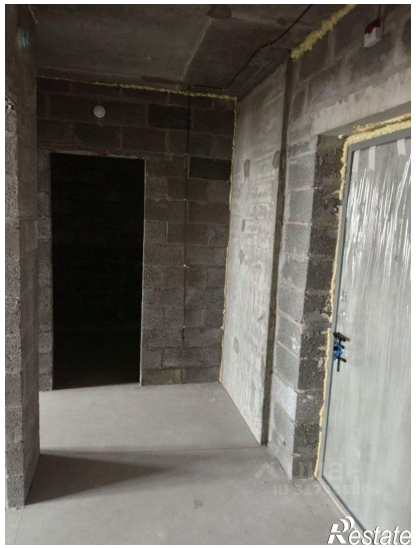

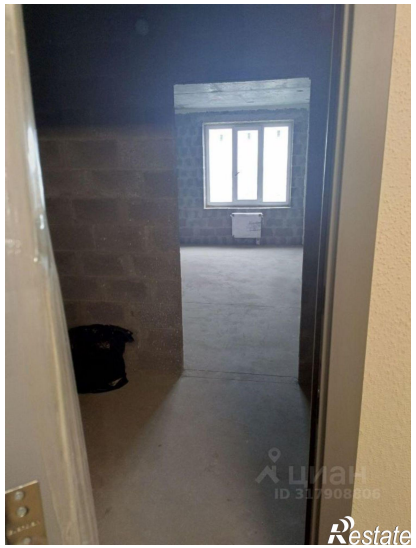

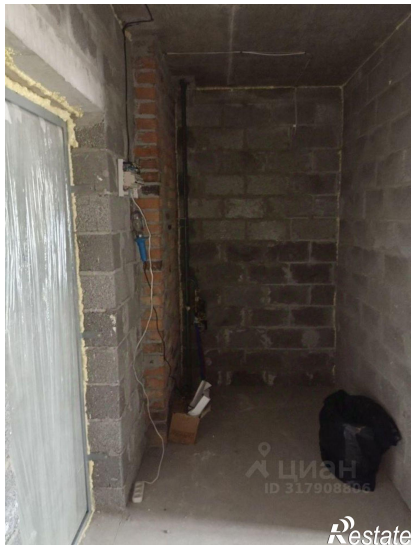

Restate

Restate