Купить квартиру за 8 200 000 рублей на Ново-Садовая улица, 206

Самарская область, Самара, Ново-Садовая улица, 206

Российская

8 200 000 Р
120 588Р за м^2

68.00 м^2	42.00 м^2	10.00 м^2	5 из 9
Общая	Жилая	Кухня	Этаж

Арт. 105051022 Продается 3х комнатная квартира.Самарская обл. Самара Промышленный район ул. Ново Садовая 206 1 подъезд. 5 этаж. Площадь по свидетельству о государственной регистрации права за 2015 год -72.6 кв.м. За 2022 год- 68.1 кв м. Все комнаты раздельные.Две комнаты окна во двор и одна на Ново Садовую.Две застекленные лоджии.Квартира очень теплая.Дом обшит перед чемпионатом мира по футболу теплоизоляцией.Лифт новый.Площадка в подъезде с хорошим ремонтом.Отдельный карман на две квартиры.Кладовая комната на 2 квартиры.Соседи- тихие, милые приятные люди. Ванная -джакузи. В шаговой доступности школы,детские сады,детские площадки под окнами во дворе.Перед домом остановка общественного транспорта,автобус,маршрутка,трамвай. Парковка для автомобилей во дворе дома или перед шашлычной Шашлык Мангалыч. На ужин всегда свежий шашлык. Один взрослый собственник. Никто не прописан. Без обременений.Звоните!

0 с 24.05.2025, обновлен 24.05.2025

Продавец: Собственник

Телефон: +79893054551

Характеристики

Количество комнат	3	Тип дома	панельный
Этаж	5	Этажей всего	9
Площадь жилая	42.00 кв. м	Площадь комнат	42.00 кв. м
Площадь кухни	10.00 кв. м		
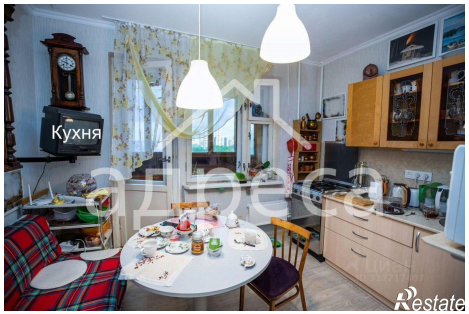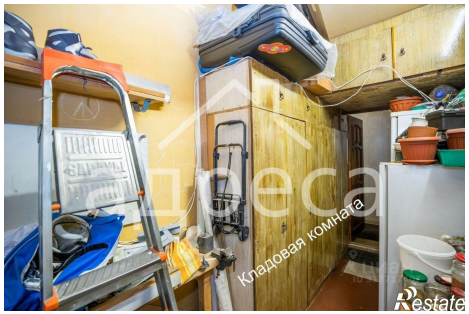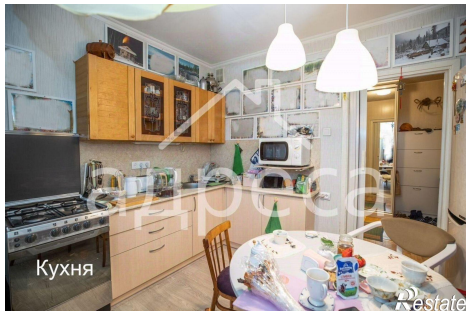
https://samara.restate.ru/obj/prodazha-tryohkomnatnoy-kvartiri-novo-sadovaya-ulica-206-18231962235/