Сдать квартиру за 14 000 рублей на ул Виталия Жалнина, 17

Самарская область, Городской округ Самара, Самара, ул Виталия Жалнина, 17

Безымянка

14 000 Р в месяц

30.00 м^2	17.00 м^2	8.00 м^2	2 из 3
Общая	Жилая	Кухня	Этаж

без животных Дополнительно оплачиваются ТОЛЬКО счётчики (свет, газ, холодная вода) и комиссия агентства 10 000 рублей (ОДИН раз, при вселении). мкрн. Крутые ключи (Кошелев проект) Квартира в отличном состоянии, очень чистая и ухоженная, для проживания всё имеется: диван, шкаф, жк телевизор, вся кухонная мебель, холодильник, стиральная машина, микроволновая печь, посуда, постельные принадлежности и прочее. Предпочтительно одному человеку, аккуратному, чистоплотному, желательно без в/п или тихой, спокойной паре. ----- Примечание: у собственника могут быть дополнительные пожелания к жильцам - обсудите их в чате или по телефону

0 с 24.05.2025, обновлен 24.05.2025

Продавец: Собственник

Телефон: +79871656379

Характеристики

Количество комнат	1	Тип дома	кирпичный
Этаж	2	Этажей всего	3
Площадь жилая	17.00 кв. м	Площадь кухни	8.00 кв. м

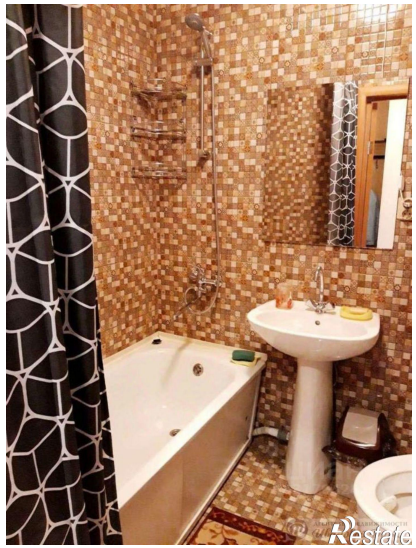

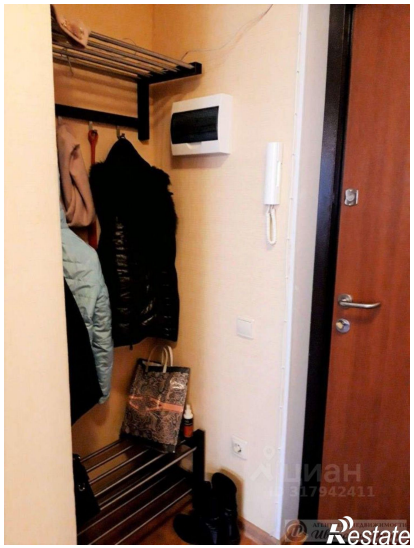
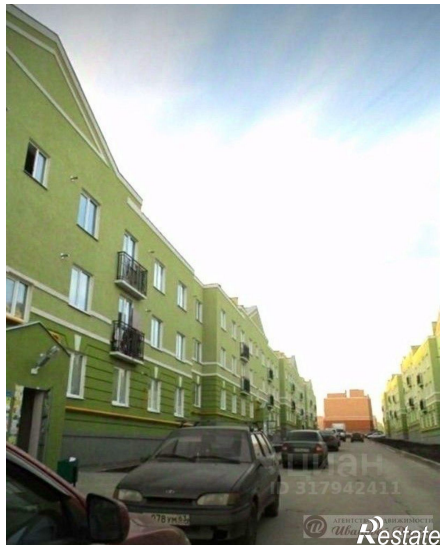

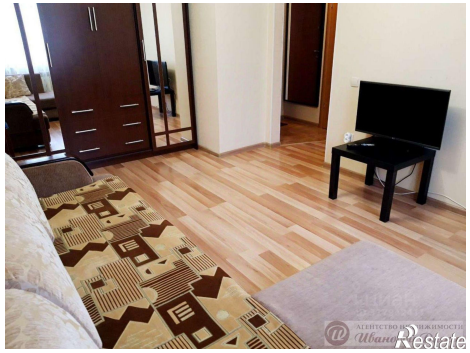

ЦИАН
ID 317942411