Сдать квартиру за 25 000 рублей на ул Партизанская, 171В

Самарская область, Городской округ Самара, Самара, ул Партизанская, 171В

Спортивная

25 000 Р в месяц

37.00 м^2	17.00 м^2	8.00 м^2	4 из 10
Общая	Жилая	Кухня	Этаж

Сдается уютная однокомнатная квартира в кирпичном доме по адресу: Россия, Самара, Партизанская улица, 171В. Общая площадь квартиры составляет 37 кв. м, из которых 17 кв. м — жилая площадь, кухня — 8 кв. м. Квартира расположена на 4 этаже 10-этажного дома 1993 года постройки. В квартире выполнен косметический ремонт, что создает приятную атмосферу для жизни. В комнате и на кухне есть вся необходимая мебель. На кухне установлен холодильник, что позволит вам сразу приступить к приготовлению пищи. В ванной комнате есть ванна и стиральная машина, поэтому можно комфортно заниматься домашними делами. Окна квартиры выходят во двор, поэтому вы будете наслаждаться тишиной и спокойствием. Дом оборудован пассажирским лифтом и мусоропроводом, поэтому можно комфортно передвигаться между этажами и избавляться от мусора. Во дворе предусмотрены места для парковки, что удобно для автовладельцев. Рядом с домом находятся все необходимые объекты инфраструктуры: школы, детские сады, клиники и магазины. Вам не придется тратить много времени на дорогу, чтобы добраться до этих учреждений. Отличная транспортная доступность позволяет быстро добраться до любой точки города. Аренда квартиры возможна по договору. Условия сделки: комиссия агенту, залог и предоплата. Квартира идеально подходит для одного человека ...

0 с 24.05.2025, обновлен 24.05.2025

Продавец: Собственник

Телефон: +79871692436

Характеристики

Количество комнат	1	Тип дома	кирпичный
Этаж	4	Этажей всего	10
Площадь жилая	17.00 кв. м	Площадь кухни	8.00 кв. м

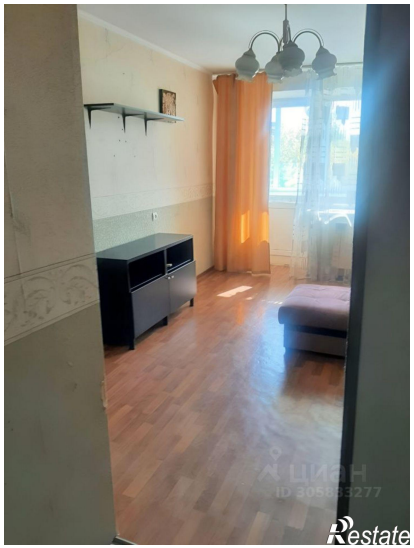

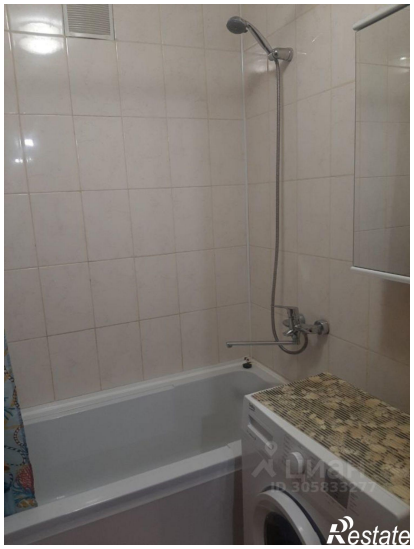

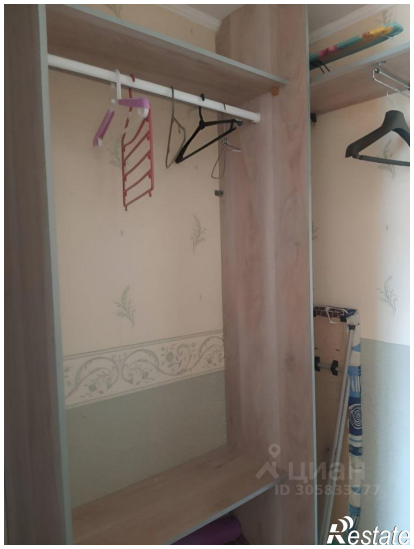

Restate

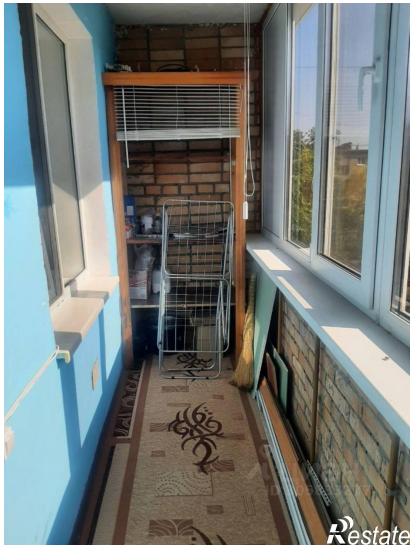
Restate