Купить квартиру за 5 600 000 рублей на Нагорная улица, 148

Самарская область, Самара, Нагорная улица, 148

Безымянка

5 600 000 Р
86 154Р за м^2

65.00 м^2	32.00 м^2	9.00 м^2	1 из 10
Общая	Жилая	Кухня	Этаж

отличная квартира дешевле риночной стоимости , помогу с дальнейшим ремонтом

0 с 26.05.2025, обновлен 26.05.2025

Продавец: Собственник

Телефон: +79198177923

Характеристики

Количество комнат	3	Этаж	1
Этажей всего	10	Площадь жилая	32.00 кв. м
Площадь кухни	9.00 кв. м		

https://samara.restate.ru/obj/prodazha-tryohkomnatnoy-kvartiri-nagornaya-ulica-148-18231969363/

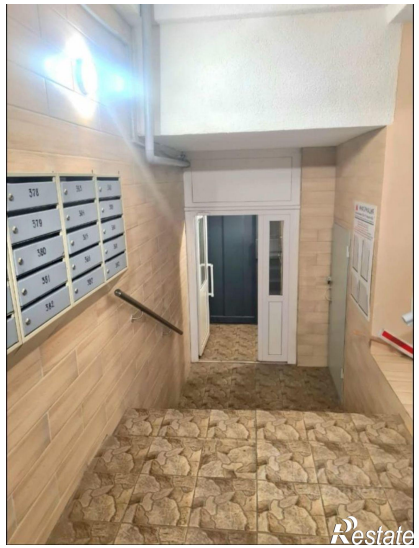
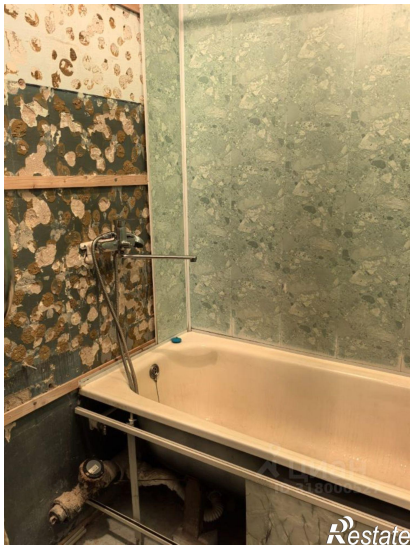
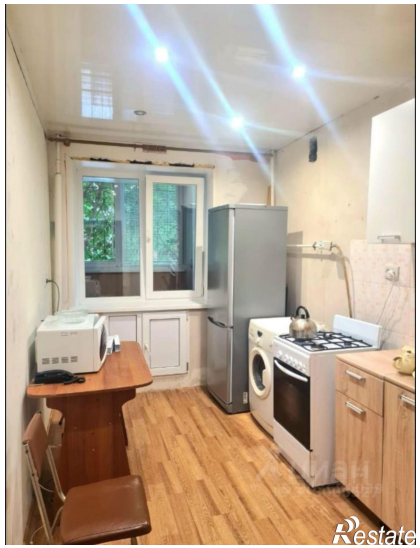

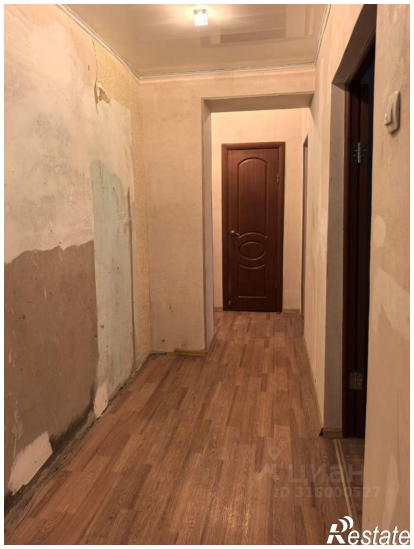

Restate