Сдать квартиру за 25 000 рублей на Московское шоссе, 99

Самарская область, Городской округ Самара, Самара, Московское шоссе, 99

Победа

25 000 Р в месяц

32.00 м^2	18.00 м^2	5.00 м^2	9 из 9
Общая	Жилая	Кухня	Этаж

Сдается однокомнатная квартира, есть все оснащение квартиры от стиральной машины, холодильника, кондиционера до электрической духовки, газовой плиты, гардеробной, шкафов, большого двуспального дивана, стеклопакетов с термо и звукоизоляцией.

0 с 26.05.2025, обновлен 26.05.2025

Продавец: Собственник

Телефон: +79337835254

Характеристики
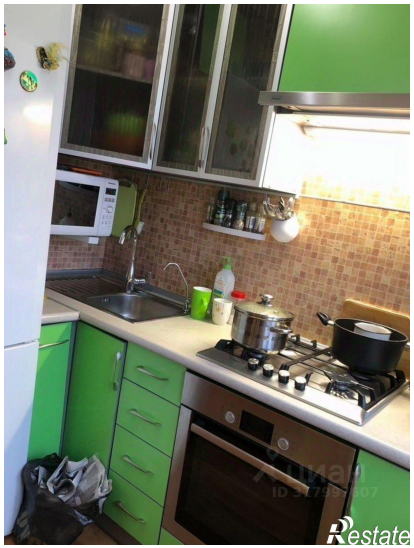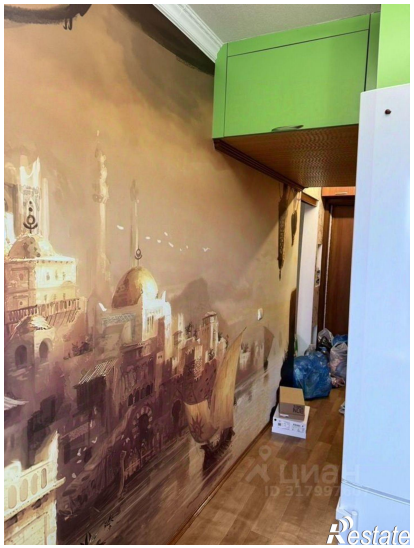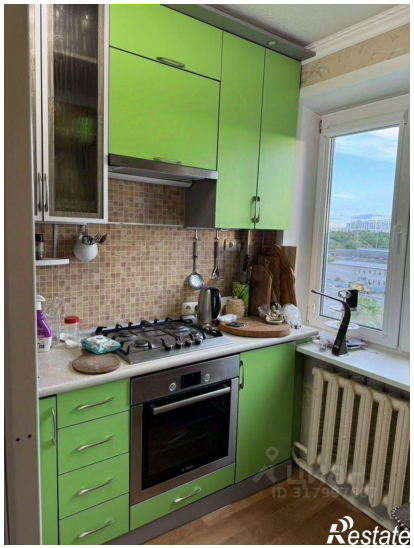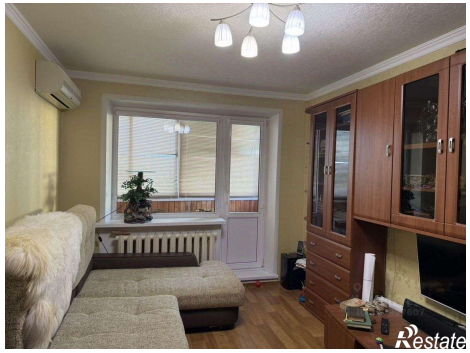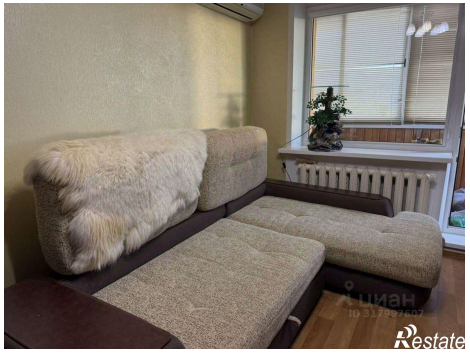
Количество комнат	1	Тип дома	панельный
Этаж	9	Этажей всего	9
Площадь жилая	18.00 кв. м	Площадь кухни	5.00 кв. м