Купить квартиру за 7 800 000 рублей на Демократическая улица (дублёр), 30

Самарская область, Самара, Демократическая улица (дублёр), 30

Безымянка

7 800 000 Р
173 333Р за м^2

45.00 м^2	19.40 м^2	9.00 м^2	7 из 16
Общая	Жилая	Кухня	Этаж

Номер объекта: 113657 Менеджер объекта: Орлова Инна Продаётся просторная однокомнатная квартира, идеально подходящая для комфортной жизни вашей семьи. Основные характеристики: Общая площадь 45 кв.м.,комната квадратной формы 19,4 кв.м.,с выходом на большую застеклённую лоджию; кухня 9,5 кв.м.с выходом на застеклённый балкон; большой коридор 10 кв.м. с вместительным шкафом - купе. Квартира находится на 7 этаже 16 этажного дома. Дом расположен вдали от проезжей части, окна с видом на улицу Демократическую, это солнечная сторона и в вашей квартире всегда будет естественное освещение. В квартире выполнен косметический ремонт с использованием современных строительых и отделочных материалов. Чистый подъезд, спокойные соседи. Умеренные коммунальные платежи. Перед домом есть парковка для автомобиля. Мебель и техника остаются по договоренности. Отличная транспортная развязка, остановки общественного транспорта и объекты социальной инфраструктуры (детские сады, три школы, поликлиника) находятся в пешей доступности. Для любителей пляжного отдыха к вашим услугам река Волга с самарскими пляжами, и это в пешей доступности. В 5 минутах езды природный лесопарк Дубки и парк Самара-Арены. Квартира обладает идеальным сочетанием цены и качества, удобным расположением. Готова к проживанию сразу ...

0 с 27.05.2025, обновлен 27.05.2025

Продавец: Собственник

Телефон: +79198162713

Характеристики

Количество комнат	1	Этаж	7
Этажей всего	16	Площадь жилая	19.40 кв. м
Площадь кухни	9.00 кв. м		
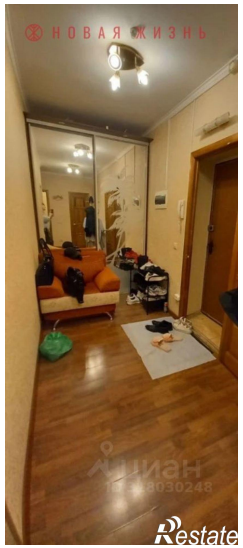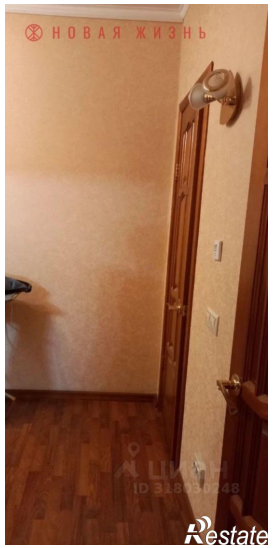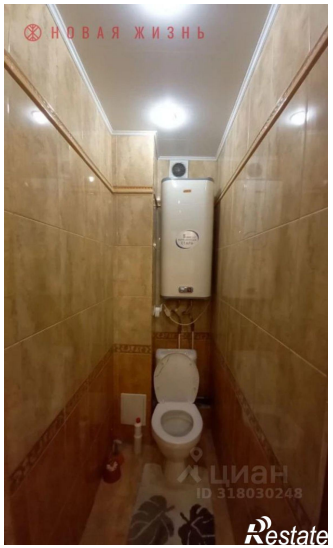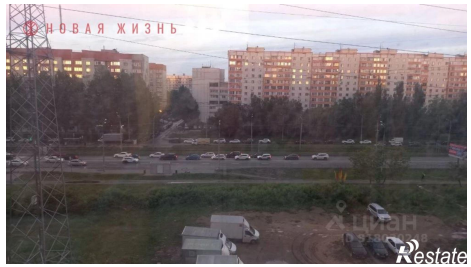
https://samara.restate.ru/obj/prodazha-odnokomnatnoy-kvartiri-demokraticheskaya-ulica-dublyor-30-18231976517/