Купить квартиру за 7 990 000 рублей на Московское шоссе 18-й километр, 35

Самарская область, Городской округ Самара, Самара, Московское шоссе 18-й километр, 35

7 990 000 Р
117 500Р за м^2

68.00 м^2	40.00 м^2	10.00 м^2	23 из 24
Общая	Жилая	Кухня	Этаж

Назовите номер ID 14249 при обращении к специалистам. Для быстрого ответа на ваш вопрос! Если вы любите нестандартные, эксклюзивные квартиры, любите работать или отдыхать с видом на лесные просторы, эта квартира для вас! Видовая квартира-трансформер площадью 70кв.м. со свободной планировкой и панорамным остеклением на 23 этаже в ЖК "Рассвет" с прекрасным видом на лес. В квартире сделан дизайнерский ремонт из дорогих, качественных материалов, изготовлена под заказ эксклюзивная кухня, установлен полный комплект новой дорогой кухонной техники. Тёплые полы по всей квартире. В квартире после ремонта никто не жил. Низкие коммунальные платежи, во дворе новая детская площадка. В шаговой доступности школа, детский сад, лес, магазин Пятерочка, торговый центр Московский , Максидом, Метро, Фитнесс центр "Территория фитнеса" , стадион Самара Арена, Самарский Термы на Московском. Отличное месторасположение и транспортная развязка. Один взрослый собственник. Без обременений. Квартира находится в собственности более пяти лет, никаких занижений! Звоните!

0 с 28.05.2025, обновлен 27.08.2025

Продавец: Огни Самары

Телефон: +79272001379

Характеристики

Количество комнат	2	Тип дома	кирпично-монолитный
Этаж	23	Этажей всего	24
Наличие телефона	да	Наличие лифта	пассажирский лифт
Санузел	совмещенный с/у	Площадь жилая	40.00 кв. м
Площадь кухни	10.00 кв. м	Отделка	под ключ (чистовая)
Вид из окон	на улицу	Наличие мусоропровода	нет

https://samara.restate.ru/obj/prodazha-kvartiri-moskovskoe-shosse-18-y-kilometr-35-18231980387/

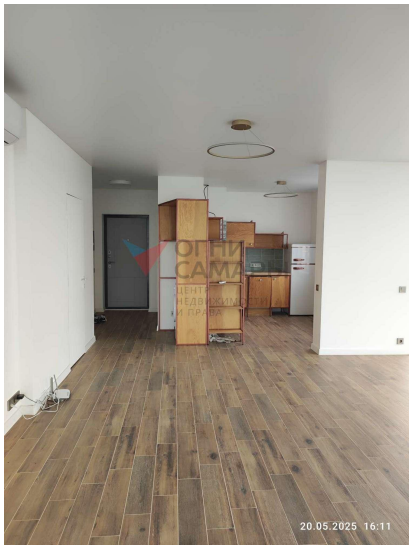

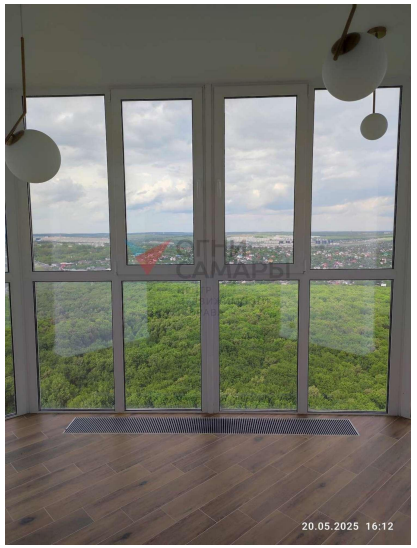

20.05.2025 16:11

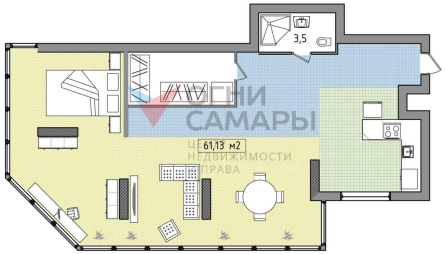
3,5
61,13 м2